

巡回健診



健康診断事務委託先／(株)イーウェル

お問合せ先

(株)イーウェル
健康サポートセンター



0570-057093

〈受付時間〉 9:30～17:30

〈休業日〉 日曜・祝日・12/29～1/4

上記番号がご利用いただけない場合は[050-3850-5752]をご利用ください。

健診概要

申込から受診までの流れ

巡回健診予約申込書



～2022年度巡回健診 オリジナル検査項目のご案内～

2022年度も引き続き自己負担で実施ができるオプション検査項目をご用意しております。

眼 眼底検査 2,500円 (税込)



採血無し・眼底機械で撮影

眼の奥の網膜を撮影することで緑内障や網膜剥離、眼底出血などの目の病気や動脈硬化の進み具合を調べます。
※一部実施できない会場があります。

動脈硬化 ロックス・インデックス検査 13,000円 (税込)



採血有・健診採血項目にて受診可

動脈硬化の進行から、将来の脳梗塞や心筋梗塞の発症までを予測できる検査です。

消化器系 腫瘍マーカー① (AFP・CEA・CA19-9) 4,950円 (税込)



採血有・健診採血項目にて受診可

AFP：肝臓がん、肝硬変で高値を示します。

CEA：食道がん、胃がん、大腸がん等の消化器系がん、肺がん、乳がんなどで高値を示します。

CA19-9：膵臓がんをはじめ、胆道がん、胃がん、大腸がんなど、主に消化器のがんで高値を示します。

婦人科系 腫瘍マーカー② (CA125) 1,980円 (税込)



採血有・健診採血項目にて受診可

卵巣や子宮などの婦人科系のがんの腫瘍マーカーです。子宮内膜症や卵巣嚢腫などでも高い値を示すことがあります。

肝臓 肝炎検査 (HBs抗原抗体・HCV抗体) 3,000円 (税込)



採血有・健診採血項目にて受診可

HBs抗原検査：B型肝炎ウイルス感染の有無

HBs抗体検査：HBs抗原に対する抗体の有無

HCV抗体検査：C型肝炎ウイルス感染の有無

アレルギー 39種アレルギー検査 9,800円 (税込)



採血有・健診採血項目にて受診可

39種の中からアレルギーの原因を調べます。

申込方法：当日申込となります。受診票に申込書を同封致しますので、希望検査をご記入の上、当日ご持参ください。

その他ご不明な点がございましたら、受診先の医療機関にお問い合わせください。

イーウェル健康サポートセンターにお問合せ頂いても、対応できかねます。

2年間未受診者の方へ

～2022年度 巡回健診受けようキャンペーン～

抽選で総額 **1,100,000**円分のAmazonギフト券
プレゼント

820人に
当たる!

1等 5,000円×20本

2等 3,000円×100本

3等 1,000円×700本

対象者：けんぽ共同健診で2020・2021年度未受診者のうちPCまたはスマホより巡回健診に申し込み・受診をした方
当選者の方へ2022年6月～10月に受診した方は2023年1月頃、2022年11月～2023年3月に受診した方は2023年6月頃に景品をお送りします。

①

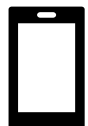

WEBサイトより
巡回健診を予約



②



巡回健診を受診



③



該当者にギフト券付与
(健診予約時に登録された
メールアドレスに送付します。)

※本キャンペーンについてのお問い合わせはAmazonではお受けしておりません。

※Amazon、Amazon.co.jpおよびそれらのロゴはAmazon.com, Inc. またはその関連会社の商標です。

※WEBサイトより申し込みをした方に限ります。FAXや電話からの申し込みは対象外となります。

※健診申し込み後、受診をキャンセルした場合ギフト券の送付ができませんのでご了承ください。

※状況によりギフト券の付与の予定が予告なく変更になる可能性がありますのでご了承ください。

※予約時に登録したメールアドレス宛にギフト券を送付いたします。@ewel.co.jpより受信可能な状態にあらかじめ設定をお願いいたします。迷惑メール等に入る可能性がございますのでご了承ください。

キャンペーンに関するお問い合わせ：株式会社イーウェル TEL：0570-057093

健診概要

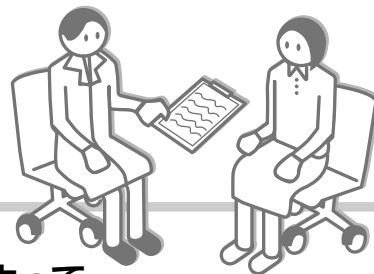

予約期間

2022年5月18日～ 会場によって
締切日が異なります

受診期間

2022年6月20日～2023年3月24日



注意事項

- 上記期間以外での「予約」「受診」は出来ません。
- 健診会場により、申込締切日が異なりますので、ご注意ください。
- 受診日に当健保組合の資格を喪失している場合は受診出来ません。
万一受診された場合、健保負担分を含めた健診に関わる全ての費用を負担していただきます。
- 健診会場の中止・実施日変更が発生の場合、発生時期によってはご所属の健康保険組合の指定の受診期間内でご受診できない可能性があります。受診期間内で受診頂けるよう、お早めのお申込・ご受診をおすすめします。

※年齢は2023年3月31日時点にて算出

※今年度75歳になる方は、75歳の誕生日前日までに受診してください。

健診コース

健診コース名称	イーウェル 特定健診 コース	イーウェル 一般健診A1 コース	健診コース名称	イーウェル 特定健診 コース	イーウェル 一般健診A1 コース
自己負担金額	なし	なし	自己負担金額	なし	なし
検査項目			検査項目		
身体測定等 胸部検査	問診・理学所見	●	血液一般	赤血球容積	●
	身長/体重	●		白血球(WBC)	●
	BMI	●	脂質	総コレステロール	●
	腹囲	●		中性脂肪	●
	血圧	●		HDL(cho)	●
	視力	●		LDL(cho)	●
	胸部X線検査(間接)	●	肝機能	GOT	●
聴力	●	GPT		●	
	●	γ-GTP		●	
尿検査	尿糖	●	腎機能	総蛋白	●
	尿蛋白	●		尿酸	●
	尿潜血	●		尿素窒素	●
	ウロビリノーゲン	●		血清クレアチニン	●
	●	血糖		空腹時血糖	●
血液一般	赤血球		●	グリコヘモグロビンA1c	●
	血色素		●	その他	心電図検査
	ヘマトクリット	●	便潜血検査		●
	血小板数(PLT/PL)	●			
	赤血球色素量	●			
赤血球色素濃度	●				

【●】…健診コース内での実施項目

オプション検査

オプション検査名称	自己負担金	オプション検査名称	自己負担金
マンモグラフィ ■①	■①・② 片方のみ両方でもオプション 合計¥3,000超過分は自己負担	胃部X線検査	¥2,000超過分は自己負担
乳房エコー検査 ■②		[ABC検査]ペプシノーゲン+ピロリ菌検査	¥2,000超過分は自己負担
HPV検査(自己採取)	¥2,000超過分は自己負担	胃部X線検査+[ABC検査]ペプシノーゲン+ピロリ菌検査	¥2,000超過分は自己負担
便潜血検査(2回法)※特定健診コース選択者のみ	¥1,000超過分は自己負担	腹部エコー検査	全額自己負担
前立腺がん検査(PSA)※50歳以上男性のみ	¥1,000超過分は自己負担	骨密度検査	全額自己負担

※マンモグラフィ・乳房エコーは35歳より5歳毎は¥5,000超過分は自己負担



注意事項

- 上記以外のオプション検査を受診することは出来ません。
- 自己負担金の精算は事後振込(振込手数料は自己負担)となり、受診後に健診機関から振込用紙が届きます。なお、振込用紙は健診結果とは別に届く場合がございます。

健診概要

申込から受診までの流れ

巡回健診予約申込書



パソコン・スマートフォンの場合

STEP 1 | 会場・日程を えらぶ

WEB
(KENPOS)から
最新情報を
チェック



希望の会場・日程を選択

KENPOSにログインし、
「健診の申込/受診券発行」から検索。
別冊の「健診会場リスト」でも探せます。

健診概要から受診するコースとオプション検査をチェック



※写真はイメージです。

!
注意事項

リストに記載の情報は、作成時点での情報です。今後健診機関により、掲載されている内容が変更になる可能性があります。WEBでは最新の情報が確認できます。

STEP 2 | 日程・コースを 予約する



パソコンまたはスマートフォンで 健診予約申込を行う

① KENPOSの申込ページへ遷移した後、健診会場を選んで申込手続きを行ってください。

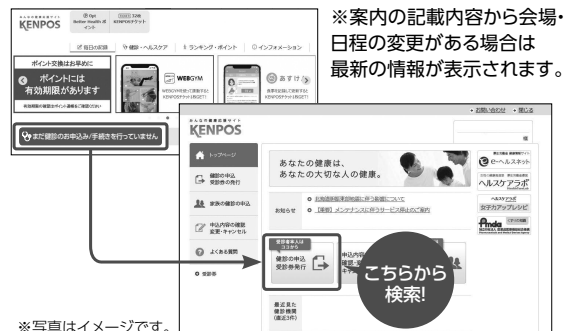

※写真はイメージです。

② 手続き後、1週間以内に(株)イーウェルから「手続き完了メール」が届きます。

※手続き完了後に日程・会場が変更になった場合は、登録のメールアドレスへ変更情報が通知されます。

! KENPOSの 初回登録がお済でない方は…

STEP1の前に
KENPOS (<https://www.kenpos.jp/>)に
アクセスし、初回登録を行ってください。

※お手元に健康保険証をご用意ください。

※予約開始日当日は午前10時から初回登録が可能です。

KENPOS 検索



※写真はイメージです。

! 申込の際の注意事項

[申込締切日]

- 各健診会場により、申込締切日が異なりますので、ご注意ください。
- 締切日が過ぎている会場に申込することは出来ません。

[定員超過]

- 各健診会場には受入可能な定員があり、お申込順に受付しております。
- 定員が超過している会場で受診することは出来ません。



STEP 3 | 受診票が とどく



受診日の1~2週間前に
健診機関から
「受診票」を受け取る

- 1 健診機関から「受診票」等のご案内が届きます。
- 2 届いたら、受付時間等の内容を確認し、受診の準備をしてください。

STEP 4 | 健診を うける

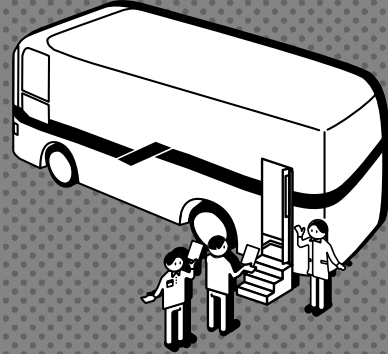

健診会場で健康診断を受診

- 1 受診当日、以下のものを持参し、受診してください。

- 受診票
(健診機関から案内されたもの)
- 検体容器等
(健診機関から届いた場合)
- 健康保険証

※受診後、約1ヶ月で健診機関から健診結果と
振込用紙(自己負担金のある場合)が届きます。

変更・キャンセルについて (パソコン・スマートフォンで健診予約申込を行った場合)

●受診項目の追加

会場ごとの申込締切日前 → KENPOSへログインし、手続きを行ってください。
会場ごとの申込締切日後 → 追加を承ることは出来ません。

●キャンセル(受診日・受診項目)

会場ごとの申込締切日前 → KENPOSへログインし、手続きを行ってください。
会場ごとの申込締切日後 → 予約会場の健診機関と(株)イーウェルへ直接連絡してください。
(健診会場リストの「健診機関お問合せ先一覧」参照)

●会場の変更

会場ごとの申込締切日前 → 申込内容をキャンセルの上、再度「申込」の手続きを行ってください。
会場ごとの申込締切日後 → (株)イーウェルへ電話連絡して「変更」の手続きを行ってください。



[申込から受診までの流れ]

FAX・郵送の場合



会場申込締切日の2週間
以上前に手続きが必要

STEP 1

会場・日程を えらぶ



希望の会場・日程を選択

健診概要から受診するコースと
オプション検査をチェック

別冊の健診会場リストから選んで
ください。



健診会場リスト
※画像はイメージです。



注意事項

リストに記載の情報は、作成時点での情報です。今後健診機関により、掲載されている内容が変更になる可能性があります。WEBでは最新の情報が確認できます。

STEP 2

巡回健診予約申込書に 記入する

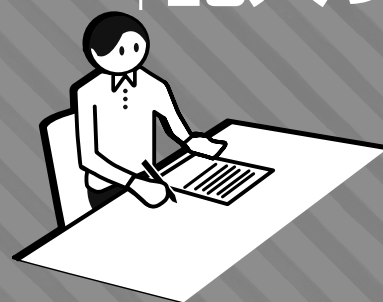

本冊子の 「巡回健診予約申込書」に 記入

FAX 送信先 0570-057021 巡回健診専用

2022年度 巡回健診予約申込書 88241

※本冊子の裏には申込書の個人情報が記載されているのでご注意ください。お申し込みの際は、お持ちください。

以下項目に正確に記入の上、FAXまたは郵送で弊ワークスまでお送りください。

① 以下の欄に正確に記入してください。

② FAX受付時間(AMT)は08:00-17:00です。

③ FAX受付時間(AMT)は08:00-17:00です。

④ FAX受付時間(AMT)は08:00-17:00です。

⑤ FAX受付時間(AMT)は08:00-17:00です。

⑥ FAX受付時間(AMT)は08:00-17:00です。

⑦ FAX受付時間(AMT)は08:00-17:00です。

⑧ FAX受付時間(AMT)は08:00-17:00です。

⑨ FAX受付時間(AMT)は08:00-17:00です。

⑩ FAX受付時間(AMT)は08:00-17:00です。

⑪ FAX受付時間(AMT)は08:00-17:00です。

⑫ FAX受付時間(AMT)は08:00-17:00です。

⑬ FAX受付時間(AMT)は08:00-17:00です。

⑭ FAX受付時間(AMT)は08:00-17:00です。

⑮ FAX受付時間(AMT)は08:00-17:00です。

⑯ FAX受付時間(AMT)は08:00-17:00です。

⑰ FAX受付時間(AMT)は08:00-17:00です。

⑱ FAX受付時間(AMT)は08:00-17:00です。

⑲ FAX受付時間(AMT)は08:00-17:00です。

⑳ FAX受付時間(AMT)は08:00-17:00です。

㉑ FAX受付時間(AMT)は08:00-17:00です。

㉒ FAX受付時間(AMT)は08:00-17:00です。

㉓ FAX受付時間(AMT)は08:00-17:00です。

㉔ FAX受付時間(AMT)は08:00-17:00です。

㉕ FAX受付時間(AMT)は08:00-17:00です。

㉖ FAX受付時間(AMT)は08:00-17:00です。

㉗ FAX受付時間(AMT)は08:00-17:00です。

㉘ FAX受付時間(AMT)は08:00-17:00です。

㉙ FAX受付時間(AMT)は08:00-17:00です。

㉚ FAX受付時間(AMT)は08:00-17:00です。

㉛ FAX受付時間(AMT)は08:00-17:00です。

㉜ FAX受付時間(AMT)は08:00-17:00です。

㉝ FAX受付時間(AMT)は08:00-17:00です。

㉞ FAX受付時間(AMT)は08:00-17:00です。

㉟ FAX受付時間(AMT)は08:00-17:00です。

㊱ FAX受付時間(AMT)は08:00-17:00です。

㊲ FAX受付時間(AMT)は08:00-17:00です。

㊳ FAX受付時間(AMT)は08:00-17:00です。

㊴ FAX受付時間(AMT)は08:00-17:00です。

㊵ FAX受付時間(AMT)は08:00-17:00です。

㊶ FAX受付時間(AMT)は08:00-17:00です。

㊷ FAX受付時間(AMT)は08:00-17:00です。

㊸ FAX受付時間(AMT)は08:00-17:00です。

㊹ FAX受付時間(AMT)は08:00-17:00です。

㊺ FAX受付時間(AMT)は08:00-17:00です。

㊻ FAX受付時間(AMT)は08:00-17:00です。

㊼ FAX受付時間(AMT)は08:00-17:00です。

㊽ FAX受付時間(AMT)は08:00-17:00です。

㊾ FAX受付時間(AMT)は08:00-17:00です。

㊿ FAX受付時間(AMT)は08:00-17:00です。

0570-057021 巡回健診専用

〒137-8691 日本郵務株式会社 新東京郵便局郵便局舎内303号
 (株)イーウェル 健康サポートセンター 健診予約申込係
 FAXの受付時間は08:00-17:00です。郵送の場合は08:00-17:00です。お申し込みの際は、お持ちください。

※画像はイメージです。

変更・キャンセルについて

●受診項目の追加

会場ごとの申込締切日前→(株)イーウェルへ電話連絡して「追加」の手続きを行ってください。
会場ごとの申込締切日後→追加を承ることは出来ません。

●キャンセル(受診日・受診項目)

会場ごとの申込締切日前→(株)イーウェルへ電話連絡して「キャンセル」の手続きを行ってください。
会場ごとの申込締切日後→予約会場の健診機関と(株)イーウェルへ直接連絡してください。
(健診会場リストの「健診機関お問い合わせ先一覧」参照)

FAX:0570-057021 左記のFAX番号がご利用いただけない場合は
[03-6659-7900]までお送りください。

【郵送先】〒137-8691 日本郵便株式会社新東京郵便局 郵便私書箱203号
(株)イーウェル健康サポートセンター「健診予約申込」係

STEP 3

巡回健診予約申込書を
おくる



(株)イーウェルへ
「巡回健診予約申込書」を送る

- ①FAXまたは郵送にて(株)イーウェルへ送付してください。
- ②送付後、2週間以内に(株)イーウェルから、FAXまたは郵送で「申込結果通知書」が届きます。
※FAX番号を記入された場合、FAXでの送付となります。

FAX:0570-057021

上記のFAX番号がご利用いただけない場合は
[03-6659-7900]までお送りください。

【郵送先】〒137-8691

日本郵便株式会社新東京郵便局 郵便私書箱203号
(株)イーウェル健康サポートセンター「健診予約申込」係

！ 申込の際の注意事項

【申込締切日】

- 各健診会場により、申込締切日が異なりますので、ご注意ください。
- 締切日が過ぎている会場に申込することは出来ません。

【定員超過】

- 各健診会場には受入可能な定員があり、お申込順に受付しております。
- 定員が超過している会場で受診することは出来ません。

STEP 4

受診票が
とどく

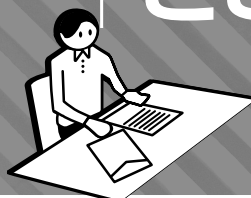

受診日の1~2週間前に
健診機関から「受診票」を受け取る

- ①健診機関から「受診票」等のご案内が届きます。
- ②届いたら、受付時間等の内容を確認し、
受診の準備をしてください。

STEP 5

健診を
うける



健診会場で健康診断を受診

- ①受診当日、以下のものを持参し、受診してください。

- 受診票 (健診機関から案内されたもの)
- 検体容器等 (健診機関から届いた場合)
- 健康保険証

※受診後、約1ヶ月で健診機関から健診結果と振込用紙
(自己負担金のある場合)が届きます。

(FAX・郵送で健診予約申込を行った場合)

※日程変更をされる際は、余裕をもった日時で予約をしてください。

●会場の変更

申込内容を確認の上、申込締切日までに(株)イーウェルへ電話連絡して「変更」の手続きを行ってください。
(株)イーウェルへ電話連絡する際は、健診会場リストに記載されている5桁の会場コードもあわせてお伝えください。

ご連絡先 (株)イーウェル 健康サポートセンター **TEL:0570-057093**

《受付時間》9:30~17:30 《休業日》日曜・祝日・12/29~1/4

※上記番号がご利用いただけない場合は[050-3850-5752]をご利用ください。

健診概要

申込から受診までの流れ

巡回健診予約申込書

よくあるお問合せ

健診会場の 変更、中止について

受診内容・申込について

Q 『巡回健診予約申込書』に記載されていない健診コース・オプション検査の選択は可能でしょうか？

A 選択することは出来ません。
『巡回健診予約申込書』に記載されている健診コース・オプション検査のみ受診することが可能です。

Q 申込結果通知書に「予約不成立」と記載されていました。どうしたらいいですか？

A 改めてお申込ください。
巡回健診予約申込書がお手元がない場合は(株)イーウェルまでお問合せください。

Q 受診当日は、何時に受付を行えばいいのでしょうか？

A 健診機関から届く受診票をご確認ください。
受付時間に関してご不明な点がある場合は、健診機関へお問合せください。連絡先は、健診会場リストの『健診機関お問合せ先一覧』をご参照ください。

Q 健診機関から受診票が届かない場合、どこに問合せすればいいのでしょうか？

A 健診機関へお問合せください。
受診する健診会場を担当している健診機関へお問合せください。連絡先は、健診会場リストの『健診機関お問合せ先一覧』をご参照ください。

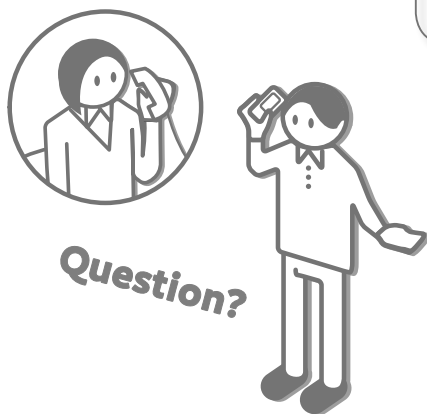

健診会場の変更・中止について

止むを得ない事由により、健診会場によっては以下のことが発生する場合がございます。

健診会場の中止

健診実施日の変更

実施場所の変更

など

お申込み後に変更・中止が発生した場合、巡回機関もしくは、(株)イーウェルよりご連絡します。
健診会場の中止・実施日変更が発生の場合、発生時期によってはご所属の健康保険組合の指定の受診期間内でご受診できない可能性があります。
受診期間内で受診頂けるよう、お早めのお申込・ご受診をおすすめします。

2022年度

巡回健診

健診会場リスト

①

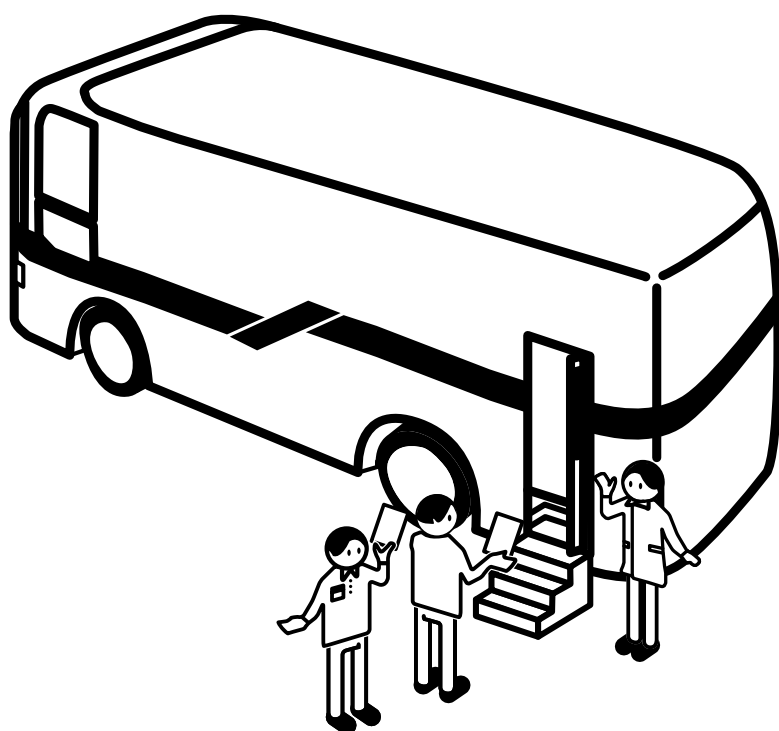

健康診断事務委託先／(株)イーウェル

お問合せ先

(株)イーウェル
健康サポートセンター



0570-057093

〈受付時間〉 9:30～17:30

〈休業日〉 日曜・祝日・12/29～1/4

上記番号がご利用いただけない場合は[050-3850-5752]をご利用ください。

健診会場リストの見方



※一部、都道府県では会場設定が無い場合がございます。ご了承ください。

1 東京都	2 健診機関 受付時間	3 マンモ 骨密度		4 申込締切日	5 健診実施日
		マンモ 実施可否	骨密度 実施可否		
00001 千代田区	イーウェル医療センター 【住所】紀尾井町3番6号 紀尾井町パークビル 【アクセス】地下鉄有楽町線「麹町駅」より徒歩3分 日健会 09:30~11:30	マンモ	骨密度	7月29日 (金)	8月26日 (金)

1 会場コード

健診予約申込の際に「巡回健診予約申込書」へご記入いただくコードです。

2 健診機関・受診当日受付時間

健診を実施する健診機関名と、受診当日に健診受付を行う時間帯です。
最終的な受付時間につきましては**健診機関から届くご案内をご確認ください。**

3 マンモ・骨密度の実施可否

マンモグラフィ・骨密度検査が実施出来る会場には、『マンモ』『骨密度』が記載されています。

4 申込締切日(必着)

ご希望の健診会場の申込締切日をご確認の上、**必ず締切日前に健診予約申込を行ってください。**

5 健診実施日

同じ健診会場でも複数の日程で実施する場合がありますので、必ず健診実施日をご確認ください。

健診機関お問合せ先一覧

検査内容や受診に関するお問合せにつきましては、健診会場を担当している健診機関へご連絡ください。

公益財団法人
パブリックヘルスリサーチセンター (PHRF)
TEL:03-3251-3881
【受付時間】 月~金 / 9:00~17:00
【休業日】 土・日・祝日、8/11~16、12/29~1/4

医療法人社団 日健会
TEL:03-3684-3971
【受付時間】 月~金 / 9:00~17:30
【休業日】 土・日・祝日、12/28~1/5

医療法人 厚生会
TEL:072-426-3901
【受付時間】 月~金 / 9:00~16:00 土 / 9:00~12:00
【休業日】 日・祝日、12/28~1/4

医療法人財団 三友会
TEL:03-5653-3505
【受付時間】 月~金 / 9:00~18:00
【休業日】 土・日・祝日、12/28~1/4

医療法人社団 あさひ会
TEL:03-3232-6465
【受付時間】 月~金 / 8:30~17:00
【休業日】 土・日・祝日、12/28~1/3

◆健診会場一覧

※マンモ・骨密度以外のオプション検査は、全ての会場で受診可能です。

マンモ 骨密度 …実施可能

北海道

			健診機関 受付時間	マンモ 実施可否	骨密度 実施可否	申込締切日	健診実施日
00004	札幌商工診療所		PHRF 09:00~11:00	マンモ	骨密度	12月5日 (月)	1月14日 (土)
札幌市	【住所】中央区南1条西5丁目15-2	【アクセス】札幌市営地下鉄東西線「大通駅」徒歩1分					
00809	ホテルエミシア札幌		日健会 09:45~11:45	マンモ	骨密度	7月20日 (水)	8月23日 (火)
札幌市	【住所】厚別区厚別中央2条5丁目5-25	【アクセス】地下鉄「新さっぽろ駅」9番出口徒歩約1分					
00810	ホテルエミシア札幌		日健会 09:45~11:45	マンモ	骨密度	7月20日 (水)	8月24日 (水)
札幌市	【住所】厚別区厚別中央2条5丁目5-25	【アクセス】地下鉄「新さっぽろ駅」9番出口徒歩約1分					
00023	苫小牧市民会館		日健会 09:45~11:45	マンモ	骨密度	7月20日 (水)	8月25日 (木)
苫小牧市	【住所】旭町3-2-2	【アクセス】JR「苫小牧駅」徒歩15分					
00024	苫小牧市民会館		日健会 09:45~11:45	マンモ	骨密度	7月20日 (水)	8月26日 (金)
苫小牧市	【住所】旭町3-2-2	【アクセス】JR「苫小牧駅」徒歩15分					
00025	苫小牧市民会館		日健会 09:45~11:45	マンモ	骨密度	7月20日 (水)	8月27日 (土)
苫小牧市	【住所】旭町3-2-2	【アクセス】JR「苫小牧駅」徒歩15分					
00027	江別市民会館		日健会 09:45~11:45	マンモ	骨密度	7月20日 (水)	8月21日 (日)
江別市	【住所】高砂町6	【アクセス】JR「高砂駅」徒歩10分					
00028	士別市民文化センター		日健会 09:45~11:45	マンモ	骨密度	7月20日 (水)	8月20日 (土)
士別市	【住所】東6条4-1	【アクセス】JR「士別駅」徒歩30分					
00029	千歳市アルカディア・プラザ		あざひ会 09:30~12:30	マンモ	骨密度	8月1日 (月)	8月28日 (日)
千歳市	【住所】柏台南1-3-1	【アクセス】JR「南千歳駅」徒歩1分					

岩手県

00031	盛岡マリオス		日健会 09:45~11:45	マンモ	骨密度	7月20日 (水)	8月20日 (土)
盛岡市	【住所】盛岡駅西通2-9-1	【アクセス】JR「盛岡駅」徒歩3分					
00032	盛岡マリオス		日健会 09:45~11:45	マンモ	骨密度	7月20日 (水)	8月21日 (日)
盛岡市	【住所】盛岡駅西通2-9-1	【アクセス】JR「盛岡駅」徒歩3分					
00033	北上市文化交流センター		日健会 09:45~11:45	マンモ	骨密度	7月20日 (水)	8月22日 (月)
北上市	【住所】さくら通り2-1-1	【アクセス】JR「北上駅」バス15分					
00034	北上市文化交流センター		日健会 09:45~11:45	マンモ	骨密度	7月20日 (水)	8月23日 (火)
北上市	【住所】さくら通り2-1-1	【アクセス】JR「北上駅」バス15分					
00035	北上市文化交流センター		日健会 09:45~11:45	マンモ	骨密度	7月20日 (水)	8月24日 (水)
北上市	【住所】さくら通り2-1-1	【アクセス】JR「北上駅」バス15分					
00036	奥州市文化会館Zホール		日健会 09:45~11:45	マンモ	骨密度	7月30日 (土)	8月27日 (土)
奥州市	【住所】水沢区佐倉河字石橋41	【アクセス】JR「水沢駅」徒歩15分					
00037	奥州市文化会館Zホール		日健会 09:45~11:45	マンモ	骨密度	7月30日 (土)	8月28日 (日)
奥州市	【住所】水沢区佐倉河字石橋41	【アクセス】JR「水沢駅」徒歩15分					
00813	奥州市文化会館Zホール		日健会 09:45~11:45	マンモ	骨密度	7月20日 (水)	8月29日 (月)
奥州市	【住所】水沢区佐倉河字石橋41	【アクセス】JR「水沢駅」車10分					
00038	金ヶ崎中央生涯教育センター		日健会 09:45~11:45	マンモ	骨密度	7月20日 (水)	8月25日 (木)
胆沢郡	【住所】金ヶ崎町西根南羽沢55	【アクセス】JR「金ヶ崎駅」徒歩5分					
00039	金ヶ崎中央生涯教育センター		日健会 09:45~11:45	マンモ	骨密度	7月20日 (水)	8月26日 (金)
胆沢郡	【住所】金ヶ崎町西根南羽沢55	【アクセス】JR「金ヶ崎駅」徒歩5分					

宮城県

00604	ホテルメルパルク仙台		あざひ会 09:30~12:30	マンモ	骨密度	7月25日 (月)	8月23日 (火)
仙台市	【住所】宮城野区榴岡5-6-51	【アクセス】JR仙石線「榴岡駅」徒歩3分					
00040	仙台サンプラザ		日健会 09:45~11:45	マンモ	骨密度	7月30日 (土)	8月30日 (火)
仙台市	【住所】宮城野区榴岡5-11-1	【アクセス】JR「仙台駅」徒歩13分					
00041	仙台サンプラザ		日健会 09:45~11:45	マンモ	骨密度	7月30日 (土)	8月31日 (水)
仙台市	【住所】宮城野区榴岡5-11-1	【アクセス】JR「仙台駅」徒歩13分					
00043	名取市文化会館		あざひ会 09:30~12:30	マンモ	骨密度	7月26日 (火)	8月25日 (木)
名取市	【住所】増田字柳田520	【アクセス】仙台空港77号鉄道「杜せきのした駅」徒歩8分					
00044	ホテルキャッスルプラザ多賀城		あざひ会 09:30~12:30	マンモ	骨密度	7月21日 (木)	8月19日 (金)
多賀城市	【住所】桜木1-1-60	【アクセス】JR仙石線「多賀城駅」徒歩5分					
00045	ベルサンピアマみやぎ泉		日健会 09:45~11:45	マンモ	骨密度	7月30日 (土)	9月5日 (月)
黒川郡	【住所】大和町小野字前沢31-1	【アクセス】仙台市地下鉄南北線「泉中央駅」バス25分					
00046	ベルサンピアマみやぎ泉		日健会 09:45~11:45	マンモ	骨密度	7月30日 (土)	9月6日 (火)
黒川郡	【住所】大和町小野字前沢31-1	【アクセス】仙台市地下鉄南北線「泉中央駅」バス25分					
00788	ベルサンピアマみやぎ泉		日健会 09:45~11:45	マンモ	骨密度	8月10日 (水)	9月7日 (水)
黒川郡	【住所】大和町小野字前沢31-1	【アクセス】仙台市地下鉄南北線「泉中央駅」バス25分					

※申込人数が定員を超過した場合は、その会場で受診出来ない可能性があります。
 ※諸事情により、会場に変更や中止が発生する場合があります。予めご了承ください。
 ※最新情報は健診のご案内に記載のWEBサイトでご確認いただけます。

北海道
岩手県
宮城県

◆健診会場一覧

※マンモ・骨密度以外のオプション検査は、全ての会場で受診可能です。

マンモ 骨密度 …実施可能

秋田県

健診機関	マンモ	骨密度	申込締切日	健診実施日	
受付時間	実施可否	実施可否			
00856 秋田県JAビル 秋田市 【住所】八橋南2-10-16 【アクセス】JR秋田駅西口バス「山王交番前」下車徒歩2分	あさひ会 09:30~12:30	マンモ	骨密度	7月18日(月)	8月21日(日)

山形県

00049 天童市市民文化会館 天童市 【住所】老野森1-1-1 【アクセス】JR「天童駅」徒歩12分	日健会 09:45~11:45	マンモ	骨密度	7月30日(土)	9月10日(土)
--	--------------------	-----	-----	----------	----------

福島県

00859 サンライフ福島 福島市 【住所】北矢野目字榎ノ腰6-16 【アクセス】JR福島駅東口バス「向原」下車徒歩10分	あさひ会 09:30~12:30	マンモ	骨密度	7月11日(月)	8月10日(水)
00051 郡山商工会議所 郡山市 【住所】清水台1-3-8 【アクセス】JR「郡山駅」徒歩8分	日健会 09:45~11:45	マンモ	骨密度	7月30日(土)	9月9日(金)
00052 いわき市労働福祉会館 いわき市 【住所】平字堂ノ前22 【アクセス】JR「いわき駅」南口3.5番乗場バス2分	あさひ会 09:30~12:30	マンモ	骨密度	7月11日(月)	8月9日(火)
00641 東京第一ホテル新白河 新白河郡 【住所】西郷村字道南東7 【アクセス】JR「新白河駅」徒歩2分	日健会 09:45~11:45	マンモ	骨密度	7月30日(土)	9月8日(木)

茨城県

00054 ホテルレイクビュー水戸 水戸市 【住所】宮町1-6-1 【アクセス】JR「水戸駅」徒歩10分	日健会 09:45~11:45	マンモ	骨密度	1月10日(火)	2月8日(水)
00055 日立シビックセンター 日立市 【住所】幸町1-21-1 【アクセス】JR「日立駅」徒歩5分	日健会 09:45~11:45	マンモ	骨密度	1月10日(火)	2月10日(金)
00667 亀城プラザ 土浦市 【住所】中央2-16-4 【アクセス】JR「土浦駅」バス10分	日健会 09:45~11:45	マンモ	骨密度	12月10日(土)	1月14日(土)
00643 スペースU古河市民ホール 古河市 【住所】長谷町38-18 【アクセス】JR「古河駅」徒歩10分	日健会 09:45~11:45	マンモ	骨密度	8月20日(土)	9月23日(金)
00057 スペースU古河市民ホール 古河市 【住所】長谷町38-18 【アクセス】JR「古河駅」徒歩10分	日健会 09:45~11:45	マンモ	骨密度	12月10日(土)	1月16日(月)
00059 北茨城市商工会館 北茨城市 【住所】磯原本町1-3-9 【アクセス】JR「磯原駅」徒歩8分	あさひ会 09:30~12:30	マンモ	骨密度	7月11日(月)	8月8日(月)
00060 取手市立福祉会館 取手市 【住所】東1-1-5 【アクセス】JR「取手駅」東口徒歩15分	あさひ会 09:30~12:30	マンモ	骨密度	12月15日(木)	1月12日(木)
00061 牛久市中央生涯学習センター 牛久市 【住所】柏田町1606-1 【アクセス】JR「牛久駅」東口徒歩15分	あさひ会 09:30~12:30	マンモ	骨密度	1月5日(木)	1月26日(木)
00062 ホテルマークワンつくば研究学園 つくば市 【住所】研究学園5-13-5 【アクセス】つくばエクスプレス「研究学園駅」北口徒歩2分	三友会 10:00~13:00	マンモ	骨密度	8月5日(金)	9月5日(月)
00800 ホテルマークワンつくば研究学園 つくば市 【住所】研究学園5-13-5 【アクセス】つくばエクスプレス「研究学園駅」北口徒歩2分	三友会 10:00~13:00	マンモ	骨密度	12月26日(月)	1月26日(木)
00063 ひたちなか市文化会館 ひたちなか市 【住所】青葉町1-1 【アクセス】常磐線「勝田駅」徒歩15分	PHRF 10:00~13:00	マンモ	骨密度	8月29日(月)	10月7日(金)
00776 ウエディングヒルズアジュール 守谷市 【住所】松ヶ丘6-6-3 【アクセス】関東鉄道常総線「守谷駅」徒歩20分	あさひ会 09:30~12:30	マンモ	骨密度	1月10日(火)	1月28日(土)
00058 龍ヶ崎市文化会館 龍ヶ崎市 【住所】馴馬町2612 【アクセス】関東鉄道龍ヶ崎線「龍ヶ崎駅」徒歩15分	あさひ会 09:30~12:30	マンモ	骨密度	12月26日(月)	1月21日(土)

栃木県

00066 栃木青年会館コンセーレ 宇都宮市 【住所】駒生1-1-6 【アクセス】JR「宇都宮駅」バス15分	日健会 09:45~11:45	マンモ	骨密度	1月10日(火)	2月11日(土)
00857 足利市民プラザ 足利市 【住所】朝倉町264 【アクセス】東武伊勢崎線「足利市駅」徒歩11分	あさひ会 09:30~12:30	マンモ	骨密度	8月15日(月)	9月13日(火)
00068 鹿沼商工会議所 鹿沼市 【住所】睦町287-16 【アクセス】JR「鹿沼駅」徒歩20分	あさひ会 09:30~12:30	マンモ	骨密度	7月7日(木)	8月6日(土)
00070 日光市中央公民館 日光市 【住所】平ヶ崎160 【アクセス】東武日光線「上今市駅」徒歩19分	日健会 09:45~11:45	マンモ	骨密度	8月10日(水)	9月15日(木)
00770 日光東照宮晃陽苑 日光市 【住所】瀬尾1640-14 【アクセス】日光線「日光駅」徒歩30分	PHRF 09:00~12:00	マンモ	骨密度	8月1日(月)	9月12日(月)
00073 小山商工会議所 小山市 【住所】城東1-6-36 【アクセス】JR「小山駅」徒歩10分	日健会 09:45~11:45	マンモ	骨密度	1月10日(火)	2月7日(火)
00072 小山商工会議所 小山市 【住所】城東1-6-36 【アクセス】JR「小山駅」徒歩10分	あさひ会 09:30~12:30	マンモ	骨密度	1月16日(月)	2月14日(火)

2 ※申込人数が定員を超過した場合は、その会場で受診出来ない可能性があります。
 ※諸事情により、会場に変更や中止が発生する場合があります。予めご了承ください。
 ※最新情報は健診のご案内に記載のWEBサイトでご確認いただけます。

◆健診会場一覧

※マンモ・骨密度以外のオプション検査は、全ての会場で受診可能です。

マンモ 骨密度 …実施可能

群馬県

		健診機関 受付時間	マンモ 実施可否	骨密度 実施可否	申込締切日	健診実施日
00710	ペイシア文化ホール(群馬県民会館) 前橋市【住所】日吉町1-10-1 【アクセス】JR「前橋駅」バス10分	あさひ会 09:30~12:30	マンモ	骨密度	7月7日 (木)	8月5日 (金)
00798	高崎商工会議所 高崎市【住所】問屋町2-7-8 【アクセス】JR上越線・両毛線「高崎問屋町駅」徒歩8分	三友会 10:00~13:00	マンモ	骨密度	6月2日 (木)	7月3日 (日)
00708	伊勢崎市民プラザ 伊勢崎市【住所】富塚町220-13 【アクセス】JR、東武伊勢崎線「伊勢崎駅」JR本庄駅「北口」市バス「北」徒歩3分	あさひ会 09:30~12:30	マンモ	骨密度	1月17日 (火)	2月15日 (水)
00078	太田市浜町勤労会館 太田市【住所】浜町66-49 【アクセス】東武伊勢崎線「太田駅」徒歩30分	日健会 09:45~11:45	マンモ	骨密度	6月20日 (月)	7月29日 (金)
00079	太田市浜町勤労会館 太田市【住所】浜町66-49 【アクセス】東武伊勢崎線「太田駅」徒歩30分	日健会 09:45~11:45	マンモ	骨密度	8月20日 (土)	9月21日 (水)
00080	館林市文化会館 館林市【住所】城町3-1 【アクセス】東武伊勢崎線「館林駅」バス8分	あさひ会 09:30~12:30	マンモ	骨密度	1月18日 (水)	2月16日 (木)

群馬県

埼玉県

埼玉県

00085	JA共済埼玉 さいたま市【住所】大宮区土手町1-2 【アクセス】東武アバンパ「ライ」北大宮駅「徒歩5分	三友会 10:00~13:00	マンモ	骨密度	11月15日 (火)	12月16日 (金)
00629	JA共済埼玉 さいたま市【住所】大宮区土手町1-2 【アクセス】東武アバンパ「ライ」北大宮駅「徒歩5分	三友会 10:00~13:00	マンモ	骨密度	12月17日 (土)	1月17日 (火)
00083	市民会館おおみや さいたま市【住所】大宮区下町3-47-8 【アクセス】JR「大宮駅」徒歩15分	PHRF 10:00~13:00	マンモ	骨密度	8月1日 (月)	9月8日 (木)
00645	埼玉会館 さいたま市【住所】浦和区高砂3-1-4 【アクセス】JR「浦和駅」徒歩6分	日健会 09:45~11:45	マンモ	骨密度	6月10日 (金)	7月7日 (木)
00646	埼玉会館 さいたま市【住所】浦和区高砂3-1-4 【アクセス】JR「浦和駅」徒歩6分	日健会 09:45~11:45	マンモ	骨密度	10月10日 (月)	11月7日 (月)
00647	埼玉会館 さいたま市【住所】浦和区高砂3-1-4 【アクセス】JR「浦和駅」徒歩6分	日健会 09:45~11:45	マンモ	骨密度	1月10日 (火)	2月6日 (月)
00088	ウエスタ川越 川越市【住所】新宿町1-17-17 【アクセス】JR「川越駅」西口徒歩5分	三友会 10:00~13:00	マンモ	骨密度	6月19日 (日)	7月20日 (水)
00628	ウエスタ川越 川越市【住所】新宿町1-17-17 【アクセス】JR「川越駅」西口徒歩5分	三友会 10:00~13:00	マンモ	骨密度	7月7日 (木)	8月7日 (日)
00806	ウエスタ川越 川越市【住所】新宿町1-17-17 【アクセス】JR「川越駅」西口徒歩5分	三友会 10:00~13:00	マンモ	骨密度	8月13日 (土)	9月13日 (火)
00090	川越西文化会館 川越市【住所】錦井1556-1 【アクセス】東武東上線「霞ヶ関駅」徒歩12分	三友会 10:00~13:00	マンモ	骨密度	10月31日 (月)	12月1日 (木)
00091	川越西文化会館 川越市【住所】錦井1556-1 【アクセス】東武東上線「霞ヶ関駅」徒歩12分	日健会 09:45~11:45	マンモ	骨密度	1月10日 (火)	2月10日 (金)
00089	川越南文化会館 川越市【住所】今福1295-2 【アクセス】東武東上線「新河岸駅」徒歩26分	三友会 10:00~13:00	マンモ	骨密度	12月20日 (火)	1月20日 (金)
00093	マロウドイン熊谷 熊谷市【住所】銀座1-64 【アクセス】JR、秩父鉄道「熊谷駅」北口徒歩10分	あさひ会 09:30~12:30	マンモ	骨密度	8月16日 (火)	9月15日 (木)
00095	川口総合文化センター 川口市【住所】川口3-1-1 【アクセス】JR「川口駅」徒歩1分	日健会 09:45~11:45	マンモ	骨密度	6月10日 (金)	7月5日 (火)
00094	川口総合文化センター 川口市【住所】川口3-1-1 【アクセス】JR「川口駅」徒歩1分	日健会 09:45~11:45	マンモ	骨密度	6月20日 (月)	7月26日 (火)
00096	川口総合文化センター 川口市【住所】川口3-1-1 【アクセス】JR「川口駅」徒歩1分	日健会 09:45~11:45	マンモ	骨密度	1月10日 (火)	2月3日 (金)
00097	行田市産業文化会館 行田市【住所】本丸2-20 【アクセス】秩父鉄道「行田市駅」徒歩10分	あさひ会 09:30~12:30	マンモ	骨密度	8月9日 (火)	9月5日 (月)
00712	所沢市民文化センターミュージズ 所沢市【住所】並木1-9-1 【アクセス】西武新宿線「航空公園駅」東口徒歩10分	三友会 10:00~13:00	マンモ	骨密度	7月8日 (金)	8月8日 (月)
00713	所沢市民文化センターミュージズ 所沢市【住所】並木1-9-1 【アクセス】西武新宿線「航空公園駅」東口徒歩10分	三友会 10:00~13:00	マンモ	骨密度	8月22日 (月)	9月22日 (木)
00714	所沢市民文化センターミュージズ 所沢市【住所】並木1-9-1 【アクセス】西武新宿線「航空公園駅」東口徒歩10分	三友会 10:00~13:00	マンモ	骨密度	9月18日 (日)	10月19日 (水)
00715	所沢市民文化センターミュージズ 所沢市【住所】並木1-9-1 【アクセス】西武新宿線「航空公園駅」東口徒歩10分	三友会 10:00~13:00	マンモ	骨密度	10月20日 (木)	11月20日 (日)
00716	所沢市民文化センターミュージズ 所沢市【住所】並木1-9-1 【アクセス】西武新宿線「航空公園駅」東口徒歩10分	三友会 10:00~13:00	マンモ	骨密度	11月20日 (日)	12月21日 (水)
00717	所沢市民文化センターミュージズ 所沢市【住所】並木1-9-1 【アクセス】西武新宿線「航空公園駅」東口徒歩10分	三友会 10:00~13:00	マンモ	骨密度	12月30日 (金)	1月30日 (月)

※申込人数が定員を超過した場合は、その会場で受診出来ない可能性がございます。
 ※諸事情により、会場に変更や中止が発生する場合があります。予めご了承ください。
 ※最新情報は健診のご案内に記載のWEBサイトでご確認いただけます。

◆健診会場一覧

※マンモ・骨密度以外のオプション検査は、全ての会場で受診可能です。

マンモ 骨密度 …実施可能

埼玉県

埼玉県

		健診機関	マンモ	骨密度	申込締切日	健診実施日
		受付時間	実施可否	実施可否		
00718	所沢市民文化センターミュージズ 【住所】並木1-9-1 【アクセス】西武新宿線「航空公園駅」東口徒歩10分	三友会 10:00~13:00	マンモ	骨密度	1月4日(水)	2月4日(土)
00720	所沢市民文化センターミュージズ 【住所】並木1-9-1 【アクセス】西武新宿線「航空公園駅」東口徒歩10分	日健会 09:45~11:45	マンモ	骨密度	2月10日(金)	3月2日(木)
00105	飯能市市民会館 【住所】飯能226-2 【アクセス】西武池袋線「飯能駅」北口徒歩15分	三友会 10:00~13:00	マンモ	骨密度	5月22日(日)	6月22日(水)
00106	本庄商工会議所 【住所】朝日町3-1-35 【アクセス】JR「本庄駅」南口徒歩10分	あさひ会 09:30~12:30	マンモ	骨密度	8月5日(金)	9月4日(日)
00107	春日部市民文化会館 【住所】粕壁東2-8-61 【アクセス】東武スカイツリーライン「春日部駅」東口徒歩15分	三友会 10:00~13:00	マンモ	骨密度	6月22日(水)	7月23日(土)
00108	春日部市民文化会館 【住所】粕壁東2-8-61 【アクセス】東武スカイツリーライン「春日部駅」東口徒歩15分	日健会 09:45~11:45	マンモ	骨密度	10月10日(月)	11月18日(金)
00109	春日部市民文化会館 【住所】粕壁東2-8-61 【アクセス】東武スカイツリーライン「春日部駅」東口徒歩15分	日健会 09:45~11:45	マンモ	骨密度	12月10日(土)	1月11日(水)
00110	狭山市市民会館 【住所】入間川2-33-1 【アクセス】西武新宿線「狭山市駅」西口徒歩8分	三友会 10:00~13:00	マンモ	骨密度	7月31日(日)	8月31日(水)
00111	クレアこうのす 【住所】中央29-1 【アクセス】JR「鴻巣駅」バス10分	あさひ会 09:30~12:30	マンモ	骨密度	8月9日(火)	9月8日(木)
00112	深谷ビッグタートル 【住所】上野台2568 【アクセス】JR「深谷駅」バス20分	日健会 09:45~11:45	マンモ	骨密度	1月10日(火)	2月10日(金)
00568	上尾市文化センター 【住所】ニツ宮750 【アクセス】JR「上尾駅」徒歩20分	PHRF 10:00~13:30	マンモ	骨密度	10月3日(月)	11月16日(水)
00649	上尾市文化センター 【住所】ニツ宮750 【アクセス】JR「上尾駅」徒歩20分	日健会 09:45~11:45	マンモ	骨密度	12月10日(土)	1月21日(土)
00115	草加市瀬崎コミュニティセンター 【住所】瀬崎町1352-3 【アクセス】東武スカイツリーライン「谷塚駅」バス10分	あさひ会 09:30~12:30	マンモ	骨密度	12月26日(月)	1月21日(土)
00114	草加市八幡コミュニティセンター 【住所】八幡町259 【アクセス】東武スカイツリーライン「獨協大学前」草加松原>バス10分	あさひ会 09:30~12:30	マンモ	骨密度	1月5日(木)	1月30日(月)
00569	草加市文化会館 【住所】松江1-1-5 【アクセス】東武スカイツリーライン「獨協大学前」草加松原>東口徒歩5分	三友会 10:00~13:00	マンモ	骨密度	6月26日(日)	7月27日(水)
00570	サンシティホール(越谷) 【住所】南越谷1-2876-1 【アクセス】JR「南越谷駅」徒歩3分	PHRF 10:00~13:00	マンモ	骨密度	7月4日(月)	8月17日(水)
00117	ベルヴィギザホール 【住所】神明町2-170 【アクセス】東武スカイツリーライン「北越谷駅」徒歩10分	PHRF 09:00~12:00	マンモ	骨密度	8月15日(月)	9月22日(木)
00119	ベルヴィギザホール 【住所】神明町2-170 【アクセス】東武スカイツリーライン「北越谷駅」徒歩10分	PHRF 09:00~12:00	マンモ	骨密度	10月3日(月)	11月10日(木)
00711	ベルヴィギザホール 【住所】神明町2-170 【アクセス】東武スカイツリーライン「北越谷駅」徒歩10分	PHRF 09:00~12:00	マンモ	骨密度	10月24日(月)	12月5日(月)
00794	入間市産業文化センター 【住所】向陽台1-1-7 【アクセス】西武池袋線「入間市駅」南口徒歩12分	三友会 10:00~13:00	マンモ	骨密度	6月9日(木)	7月10日(日)
00650	朝霞産業文化センター 【住所】大字浜崎669-1 【アクセス】JR「北朝霞駅」徒歩8分	日健会 09:45~11:45	マンモ	骨密度	10月10日(月)	11月21日(月)
00125	朝霞産業文化センター 【住所】大字浜崎669-1 【アクセス】JR「北朝霞駅」徒歩8分	日健会 09:45~11:45	マンモ	骨密度	1月10日(火)	2月15日(水)
00126	志木市市民会館 【住所】本町1-11-50 【アクセス】東武東上線「志木駅」東口徒歩12分	三友会 10:00~13:00	マンモ	骨密度	7月3日(日)	8月3日(水)
00571	志木市市民会館 【住所】本町1-11-50 【アクセス】東武東上線「志木駅」東口徒歩12分	三友会 10:00~13:00	マンモ	骨密度	10月28日(金)	11月28日(月)
00128	久喜総合文化会館 【住所】下早見140 【アクセス】JR「久喜駅」西口徒歩15分	三友会 10:00~13:00	マンモ	骨密度	5月24日(火)	6月24日(金)
00626	久喜総合文化会館 【住所】下早見140 【アクセス】JR「久喜駅」西口徒歩15分	三友会 10:00~13:00	マンモ	骨密度	6月11日(土)	7月12日(火)
00129	久喜総合文化会館 【住所】下早見140 【アクセス】JR「久喜駅」西口徒歩15分	三友会 10:00~13:00	マンモ	骨密度	7月30日(土)	8月30日(火)
00801	久喜総合文化会館 【住所】下早見140 【アクセス】JR「久喜駅」西口徒歩15分	三友会 10:00~13:00	マンモ	骨密度	11月7日(月)	12月8日(木)
00130	北本市文化センター 【住所】本町1-2-1 【アクセス】JR「北本駅」徒歩10分	あさひ会 09:30~12:30	マンモ	骨密度	1月25日(水)	2月24日(金)
00131	三郷市文化会館 【住所】早稲田5-4-1 【アクセス】JR「三郷駅」徒歩10分	あさひ会 09:30~12:30	マンモ	骨密度	1月10日(火)	2月6日(月)

4 ※申込人数が定員を超過した場合は、その会場で受診出来ない可能性があります。
 ※諸事情により、会場に変更や中止が発生する場合があります。予めご了承ください。
 ※最新情報は健診のご案内に記載のWEBサイトでご確認ください。

◆健診会場一覧

※マンモ・骨密度以外のオプション検査は、全ての会場で受診可能です。

マンモ 骨密度 …実施可能

埼玉県

		健診機関	マンモ	骨密度	申込締切日	健診実施日
		受付時間	実施可否	実施可否		
00132	坂戸グランドホテル 坂戸市【住所】関間2-6-32 【アクセス】東武東上線「坂戸駅」南口徒歩12分	三友会 10:00~13:00	マンモ	骨密度	8月15日 (月)	9月15日 (木)
00133	坂戸グランドホテル 坂戸市【住所】関間2-6-32 【アクセス】東武東上線「坂戸駅」南口徒歩12分	三友会 10:00~13:00	マンモ	骨密度	9月16日 (金)	10月17日 (月)
00627	坂戸グランドホテル 坂戸市【住所】関間2-6-32 【アクセス】東武東上線「坂戸駅」南口徒歩12分	三友会 10:00~13:00	マンモ	骨密度	12月25日 (日)	1月25日 (水)
00134	アスカル幸手 幸手市【住所】大字平須賀2380-1 【アクセス】東武日光線「幸手駅」徒歩10分	あさひ会 09:30~12:30	マンモ	骨密度	2月6日 (月)	3月3日 (金)
00135	ふじみ野市立産業文化センター ふじみ野市【住所】うれし野2-10-48 【アクセス】東武東上線「ふじみ野駅」徒歩7分	あさひ会 09:30~12:30	マンモ	骨密度	2月6日 (月)	3月4日 (土)
00136	グリーンコア白岡 白岡市【住所】西10-9-2 【アクセス】JR「白岡駅」徒歩10分	日健会 09:45~11:45	マンモ	骨密度	10月20日 (木)	11月17日 (木)

埼玉県

千葉県

千葉県

00143	オークラ千葉ホテル 千葉市【住所】中央区中央港1-13-3 【アクセス】JR「千葉みなと駅」徒歩5分	PHRF 10:00~13:00	マンモ	骨密度	10月24日 (月)	12月1日 (木)
00141	三井ガーデンホテル千葉 千葉市【住所】中央区中央1-11-1 【アクセス】JR「千葉駅」徒歩7分	三友会 10:00~13:00	マンモ	骨密度	9月10日 (土)	10月11日 (火)
00721	千葉県文化会館 千葉市【住所】中央区市場町11-2 【アクセス】JR「本千葉駅」徒歩10分	PHRF 09:30~12:30	マンモ	骨密度	5月30日 (月)	7月8日 (金)
00145	千葉県文化会館 千葉市【住所】中央区市場町11-2 【アクセス】JR「本千葉駅」徒歩10分	日健会 09:45~11:45	マンモ	骨密度	12月10日 (土)	1月8日 (日)
00146	千葉県文化会館 千葉市【住所】中央区市場町11-2 【アクセス】JR「本千葉駅」徒歩10分	日健会 09:45~11:45	マンモ	骨密度	12月10日 (土)	1月20日 (金)
00147	千葉県文化会館 千葉市【住所】中央区市場町11-2 【アクセス】JR「本千葉駅」徒歩10分	日健会 09:45~11:45	マンモ	骨密度	1月10日 (火)	2月17日 (金)
00148	千葉県文化会館 千葉市【住所】中央区市場町11-2 【アクセス】JR「本千葉駅」徒歩10分	日健会 09:45~11:45	マンモ	骨密度	1月30日 (月)	3月2日 (木)
00139	美浜文化ホール 千葉市【住所】美浜区真砂5-15-2 【アクセス】JR「検見川浜駅」徒歩8分	三友会 10:00~13:00	マンモ	骨密度	7月18日 (月)	8月18日 (木)
00142	美浜文化ホール 千葉市【住所】美浜区真砂5-15-2 【アクセス】JR「検見川浜駅」徒歩8分	三友会 10:00~13:00	マンモ	骨密度	8月14日 (日)	9月14日 (水)
00144	美浜文化ホール 千葉市【住所】美浜区真砂5-15-2 【アクセス】JR「検見川浜駅」徒歩8分	三友会 10:00~13:00	マンモ	骨密度	9月23日 (金)	10月24日 (月)
00772	行徳文化ホールI&I 市川市【住所】末広1-1-48 【アクセス】東京メトロ東西線「行徳駅」徒歩7分	PHRF 10:00~12:30	マンモ	骨密度	10月10日 (月)	11月21日 (月)
00789	行徳文化ホールI&I 市川市【住所】末広1-1-48 【アクセス】東京メトロ東西線「行徳駅」徒歩7分	日健会 09:45~11:45	マンモ	骨密度	12月10日 (土)	1月30日 (月)
00769	山崎製パン企業年金基金会館 市川市【住所】市川1-3-14 【アクセス】JR「市川駅」徒歩5分	PHRF 09:00~12:00	マンモ	骨密度	8月1日 (月)	9月14日 (水)
00762	ホテルトレンド船橋 船橋市【住所】本町2-7-10 【アクセス】JR「船橋駅」南口徒歩10分	PHRF 09:00~12:00	マンモ	骨密度	7月11日 (月)	8月18日 (木)
00763	ホテルトレンド船橋 船橋市【住所】本町2-7-10 【アクセス】JR「船橋駅」南口徒歩10分	PHRF 09:00~12:00	マンモ	骨密度	7月25日 (月)	9月7日 (水)
00764	ホテルトレンド船橋 船橋市【住所】本町2-7-10 【アクセス】JR「船橋駅」南口徒歩10分	PHRF 09:00~12:00	マンモ	骨密度	8月22日 (月)	10月1日 (土)
00765	ホテルトレンド船橋 船橋市【住所】本町2-7-10 【アクセス】JR「船橋駅」南口徒歩10分	PHRF 09:00~12:00	マンモ	骨密度	10月3日 (月)	11月11日 (金)
00766	ホテルトレンド船橋 船橋市【住所】本町2-7-10 【アクセス】JR「船橋駅」南口徒歩10分	PHRF 09:00~12:00	マンモ	骨密度	10月31日 (月)	12月8日 (木)
00157	船橋アリーナ 船橋市【住所】習志野台7-5-1 【アクセス】東葉高速鉄道「船橋日大前駅」徒歩8分	日健会 09:45~11:45	マンモ	骨密度	1月30日 (月)	3月3日 (金)
00791	木更津市民会館 木更津市【住所】貝洲2-13-40 【アクセス】JR「木更津駅」徒歩20分	日健会 09:45~11:45	マンモ	骨密度	12月10日 (土)	1月15日 (日)
00722	木更津市民会館 木更津市【住所】貝洲2-13-40 【アクセス】JR「木更津駅」徒歩20分	三友会 10:00~13:00	マンモ	骨密度	12月16日 (金)	1月16日 (月)
00160	森のホール21(松戸市文化会館) 松戸市【住所】千駄堀646-4 【アクセス】新京成線「八柱駅」徒歩15分	PHRF 10:00~13:00	マンモ	骨密度	8月8日 (月)	9月20日 (火)
00161	森のホール21(松戸市文化会館) 松戸市【住所】千駄堀646-4 【アクセス】新京成線「八柱駅」徒歩15分	PHRF 10:00~13:00	マンモ	骨密度	10月10日 (月)	11月22日 (火)

※申込人数が定員を超過した場合は、その会場で受診出来ない可能性がございます。
 ※諸事情により、会場に変更や中止が発生する場合があります。予めご了承ください。
 ※最新情報は健診のご案内に記載のWEBサイトでご確認いただけます。

◆健診会場一覧

※マンモ・骨密度以外のオプション検査は、全ての会場で受診可能です。

マンモ 骨密度 …実施可能

千葉県

千葉県

		健診機関	マンモ	骨密度	申込締切日	健診実施日
		受付時間	実施可否	実施可否		
00162	森のホール21(松戸市文化会館)	日健会	マンモ	骨密度	12月10日(土)	1月28日(土)
松戸市	【住所】千駄堀646-4 【アクセス】新京成線「八柱駅」徒歩15分	09:45~11:45				
00163	森のホール21(松戸市文化会館)	日健会	マンモ	骨密度	1月30日(月)	3月2日(木)
松戸市	【住所】千駄堀646-4 【アクセス】新京成線「八柱駅」徒歩15分	09:45~11:45				
00164	ざわやかワーク野田	三友会	マンモ	骨密度	12月21日(水)	1月21日(土)
野田市	【住所】中根323-3 【アクセス】東武アバンティ「野田市駅」徒歩20分	10:00~13:00				
00767	茂原ステーションホテル	PHRF	マンモ	骨密度	7月11日(月)	8月19日(金)
茂原市	【住所】千代田町1-2 【アクセス】JR「茂原駅」南口徒歩5分	09:00~13:30				
00768	茂原ステーションホテル	PHRF	マンモ	骨密度	9月5日(月)	10月14日(金)
茂原市	【住所】千代田町1-2 【アクセス】JR「茂原駅」南口徒歩5分	09:00~13:30				
00167	成田国際文化会館	あさひ会	マンモ	骨密度	11月15日(火)	12月11日(日)
成田市	【住所】土屋303 【アクセス】京成線「成田駅」バス10分	09:30~12:30				
00630	東金文化会館	三友会	マンモ	骨密度	7月2日(土)	8月2日(火)
東金市	【住所】八坂台1-2107-3 【アクセス】JR「東金駅」東口徒歩20分	10:00~13:00				
00866	東金文化会館	三友会	マンモ	骨密度	9月12日(月)	10月13日(木)
東金市	【住所】八坂台1-2107-3 【アクセス】JR「東金駅」東口徒歩20分	10:00~13:00				
00675	新習志野公民館	あさひ会	マンモ	骨密度	12月20日(火)	1月17日(火)
習志野市	【住所】秋津3-6-3 【アクセス】JR「新習志野駅」徒歩7分	09:30~12:30				
00171	ざわやかちば県民プラザ	三友会	マンモ	骨密度	6月17日(金)	7月18日(月)
柏市	【住所】柏の葉4-3-1 【アクセス】つくばエクスプレス「柏の葉キャンパス駅」西口バス15分	10:00~13:00				
00172	柏商工会議所	日健会	マンモ	骨密度	9月30日(金)	11月9日(水)
柏市	【住所】東上町7-18 【アクセス】JR「柏駅」徒歩8分	09:45~11:45				
00173	柏商工会議所	日健会	マンモ	骨密度	10月10日(月)	11月10日(木)
柏市	【住所】東上町7-18 【アクセス】JR「柏駅」徒歩8分	09:45~11:45				
00174	柏商工会議所	日健会	マンモ	骨密度	12月10日(土)	1月12日(木)
柏市	【住所】東上町7-18 【アクセス】JR「柏駅」徒歩8分	09:45~11:45				
00175	柏商工会議所	日健会	マンモ	骨密度	12月10日(土)	1月13日(金)
柏市	【住所】東上町7-18 【アクセス】JR「柏駅」徒歩8分	09:45~11:45				
00177	市原市市民会館	三友会	マンモ	骨密度	6月21日(火)	7月22日(金)
市原市	【住所】惣社1-1-1 【アクセス】JR「五井駅」東口バス15分	10:00~13:00				
00178	市原市市民会館	三友会	マンモ	骨密度	7月5日(火)	8月5日(金)
市原市	【住所】惣社1-1-1 【アクセス】JR「五井駅」東口バス15分	10:00~13:00				
00179	市原市市民会館	三友会	マンモ	骨密度	8月21日(日)	9月21日(水)
市原市	【住所】惣社1-1-1 【アクセス】JR「五井駅」東口バス15分	10:00~13:00				
00180	市原市市民会館	三友会	マンモ	骨密度	9月30日(金)	10月31日(月)
市原市	【住所】惣社1-1-1 【アクセス】JR「五井駅」東口バス15分	10:00~13:00				
00181	市原市市民会館	三友会	マンモ	骨密度	10月16日(日)	11月16日(水)
市原市	【住所】惣社1-1-1 【アクセス】JR「五井駅」東口バス15分	10:00~13:00				
00183	市原市市民会館	三友会	マンモ	骨密度	11月13日(日)	12月14日(水)
市原市	【住所】惣社1-1-1 【アクセス】JR「五井駅」東口バス15分	10:00~13:00				
00182	市原市市民会館	日健会	マンモ	骨密度	12月10日(土)	1月7日(土)
市原市	【住所】惣社1-1-1 【アクセス】JR「五井駅」東口バス15分	09:45~11:45				
00573	市原市市民会館	三友会	マンモ	骨密度	12月31日(土)	1月31日(火)
市原市	【住所】惣社1-1-1 【アクセス】JR「五井駅」東口バス15分	10:00~13:00				
00631	市原市市民会館	三友会	マンモ	骨密度	1月8日(日)	2月8日(水)
市原市	【住所】惣社1-1-1 【アクセス】JR「五井駅」東口バス15分	10:00~13:00				
00184	流山市生涯学習センター	三友会	マンモ	骨密度	5月27日(金)	6月27日(月)
流山市	【住所】中110 【アクセス】つくばエクスプレス「流山 station」徒歩3分	10:00~13:00				
00185	流山市生涯学習センター	三友会	マンモ	骨密度	6月13日(月)	7月14日(木)
流山市	【住所】中110 【アクセス】つくばエクスプレス「流山 station」徒歩3分	10:00~13:00				
00186	流山市生涯学習センター	三友会	マンモ	骨密度	7月24日(日)	8月24日(水)
流山市	【住所】中110 【アクセス】つくばエクスプレス「流山 station」徒歩3分	10:00~13:00				
00189	勝田台文化センター	日健会	マンモ	骨密度	1月10日(火)	2月18日(土)
八千代市	【住所】勝田台2-5-1 【アクセス】京成線「勝田台駅」徒歩5分	09:45~11:45				
00187	八千代市市民会館	PHRF	マンモ	骨密度	8月22日(月)	10月3日(月)
八千代市	【住所】萱田町728 【アクセス】東葉高速線「八千代中央駅」徒歩10分	10:00~13:00				
00188	八千代市市民会館	PHRF	マンモ	骨密度	10月31日(月)	12月7日(水)
八千代市	【住所】萱田町728 【アクセス】東葉高速線「八千代中央駅」徒歩10分	10:00~13:00				
00190	千葉県福祉ふれあいプラザ	あさひ会	マンモ	骨密度	1月11日(水)	2月9日(木)
我孫子市	【住所】本町3-1-2(けやきプラザ内) 【アクセス】JR「我孫子駅」徒歩3分	09:30~12:30				

6 ※申込人数が定員を超過した場合は、その会場で受診出来ない可能性があります。
 ※諸事情により、会場に変更や中止が発生する場合があります。予めご了承ください。
 ※最新情報は健診のご案内に記載のWEBサイトでご確認いただけます。

◆健診会場一覧

※マンモ・骨密度以外のオプション検査は、全ての会場で受診可能です。

マンモ 骨密度 …実施可能

千葉県

		健診機関 受付時間	マンモ 実施可否	骨密度 実施可否	申込締切日	健診実施日
00191	マイステイズ新浦安コンファレンスセンター 浦安市 【住所】 明海2-1-4 【アクセス】 JR「新浦安駅」徒歩15分	三友会 10:00~13:00	マンモ	骨密度	6月29日 (水)	7月30日 (土)
00192	浦安商工会議所 浦安市 【住所】 猫実1-19-36 【アクセス】 JR「新浦安駅」徒歩15分	日健会 09:45~11:45	マンモ	骨密度	1月30日 (月)	3月1日 (水)
00193	四街道市文化センター 四街道市 【住所】 大日396 【アクセス】 JR「四街道駅」徒歩15分	あさひ会 09:30~12:30	マンモ	骨密度	8月9日 (火)	9月9日 (金)
00194	ホテルマークワンCNT 印西市 【住所】 中央南1-10 【アクセス】 北総鉄道「千葉ニュータウン中央駅」徒歩3分	あさひ会 09:30~12:30	マンモ	骨密度	8月17日 (水)	9月16日 (金)
00797	プリミエール酒々井 印旛郡 【住所】 酒々井町中央3-4-1 【アクセス】 JR「酒々井駅」徒歩10分	三友会 10:00~13:00	マンモ	骨密度	8月9日 (火)	9月9日 (金)
00803	プリミエール酒々井 印旛郡 【住所】 酒々井町中央3-4-1 【アクセス】 JR「酒々井駅」徒歩10分	三友会 10:00~13:00	マンモ	骨密度	9月13日 (火)	10月14日 (金)

千葉県

東京都

東京都

00676	神田南口健診クリニック 中央区 【住所】 日本橋室町4-1-6クアトロ室町ビル7階 【アクセス】 JR「神田駅」南口徒歩3分	厚生会 13:00~14:00	マンモ	骨密度	6月3日 (金)	7月4日 (月)
00677	神田南口健診クリニック 中央区 【住所】 日本橋室町4-1-6クアトロ室町ビル7階 【アクセス】 JR「神田駅」南口徒歩3分	厚生会 13:00~14:00	マンモ	骨密度	6月5日 (日)	7月6日 (水)
00678	神田南口健診クリニック 中央区 【住所】 日本橋室町4-1-6クアトロ室町ビル7階 【アクセス】 JR「神田駅」南口徒歩3分	厚生会 13:00~14:00	マンモ	骨密度	6月6日 (月)	7月7日 (木)
00679	神田南口健診クリニック 中央区 【住所】 日本橋室町4-1-6クアトロ室町ビル7階 【アクセス】 JR「神田駅」南口徒歩3分	厚生会 13:00~14:00	マンモ	骨密度	7月1日 (金)	8月1日 (月)
00680	神田南口健診クリニック 中央区 【住所】 日本橋室町4-1-6クアトロ室町ビル7階 【アクセス】 JR「神田駅」南口徒歩3分	厚生会 13:00~14:00	マンモ	骨密度	7月10日 (日)	8月10日 (水)
00681	神田南口健診クリニック 中央区 【住所】 日本橋室町4-1-6クアトロ室町ビル7階 【アクセス】 JR「神田駅」南口徒歩3分	厚生会 13:00~14:00	マンモ	骨密度	7月25日 (月)	8月25日 (木)
00682	神田南口健診クリニック 中央区 【住所】 日本橋室町4-1-6クアトロ室町ビル7階 【アクセス】 JR「神田駅」南口徒歩3分	厚生会 13:00~14:00	マンモ	骨密度	8月5日 (金)	9月5日 (月)
00683	神田南口健診クリニック 中央区 【住所】 日本橋室町4-1-6クアトロ室町ビル7階 【アクセス】 JR「神田駅」南口徒歩3分	厚生会 13:00~14:00	マンモ	骨密度	8月14日 (日)	9月14日 (水)
00684	神田南口健診クリニック 中央区 【住所】 日本橋室町4-1-6クアトロ室町ビル7階 【アクセス】 JR「神田駅」南口徒歩3分	厚生会 13:00~14:00	マンモ	骨密度	8月22日 (月)	9月22日 (木)
00685	神田南口健診クリニック 中央区 【住所】 日本橋室町4-1-6クアトロ室町ビル7階 【アクセス】 JR「神田駅」南口徒歩3分	厚生会 13:00~14:00	マンモ	骨密度	9月2日 (金)	10月3日 (月)
00686	神田南口健診クリニック 中央区 【住所】 日本橋室町4-1-6クアトロ室町ビル7階 【アクセス】 JR「神田駅」南口徒歩3分	厚生会 13:00~14:00	マンモ	骨密度	9月11日 (日)	10月12日 (水)
00687	神田南口健診クリニック 中央区 【住所】 日本橋室町4-1-6クアトロ室町ビル7階 【アクセス】 JR「神田駅」南口徒歩3分	厚生会 13:00~14:00	マンモ	骨密度	9月19日 (月)	10月20日 (木)
00688	神田南口健診クリニック 中央区 【住所】 日本橋室町4-1-6クアトロ室町ビル7階 【アクセス】 JR「神田駅」南口徒歩3分	厚生会 13:00~14:00	マンモ	骨密度	10月7日 (金)	11月7日 (月)
00689	神田南口健診クリニック 中央区 【住所】 日本橋室町4-1-6クアトロ室町ビル7階 【アクセス】 JR「神田駅」南口徒歩3分	厚生会 13:00~14:00	マンモ	骨密度	10月16日 (日)	11月16日 (水)
00723	神田南口健診クリニック 中央区 【住所】 日本橋室町4-1-6クアトロ室町ビル7階 【アクセス】 JR「神田駅」南口徒歩3分	厚生会 13:00~14:00	マンモ	骨密度	10月24日 (月)	11月24日 (木)
00724	神田南口健診クリニック 中央区 【住所】 日本橋室町4-1-6クアトロ室町ビル7階 【アクセス】 JR「神田駅」南口徒歩3分	厚生会 13:00~14:00	マンモ	骨密度	11月4日 (金)	12月5日 (月)
00725	神田南口健診クリニック 中央区 【住所】 日本橋室町4-1-6クアトロ室町ビル7階 【アクセス】 JR「神田駅」南口徒歩3分	厚生会 13:00~14:00	マンモ	骨密度	11月6日 (日)	12月7日 (水)
00726	神田南口健診クリニック 中央区 【住所】 日本橋室町4-1-6クアトロ室町ビル7階 【アクセス】 JR「神田駅」南口徒歩3分	厚生会 13:00~14:00	マンモ	骨密度	11月7日 (月)	12月8日 (木)
00727	神田南口健診クリニック 中央区 【住所】 日本橋室町4-1-6クアトロ室町ビル7階 【アクセス】 JR「神田駅」南口徒歩3分	厚生会 13:00~14:00	マンモ	骨密度	11月11日 (金)	12月12日 (月)
00728	神田南口健診クリニック 中央区 【住所】 日本橋室町4-1-6クアトロ室町ビル7階 【アクセス】 JR「神田駅」南口徒歩3分	厚生会 13:00~14:00	マンモ	骨密度	11月13日 (日)	12月14日 (水)
00777	神田南口健診クリニック 中央区 【住所】 日本橋室町4-1-6クアトロ室町ビル7階 【アクセス】 JR「神田駅」南口徒歩3分	厚生会 13:00~14:00	マンモ	骨密度	11月14日 (月)	12月15日 (木)
00778	神田南口健診クリニック 中央区 【住所】 日本橋室町4-1-6クアトロ室町ビル7階 【アクセス】 JR「神田駅」南口徒歩3分	厚生会 13:00~14:00	マンモ	骨密度	11月18日 (金)	12月19日 (月)
00779	神田南口健診クリニック 中央区 【住所】 日本橋室町4-1-6クアトロ室町ビル7階 【アクセス】 JR「神田駅」南口徒歩3分	厚生会 13:00~14:00	マンモ	骨密度	11月20日 (日)	12月21日 (水)

※申込人数が定員を超過した場合は、その会場で受診出来ない可能性がございます。
 ※諸事情により、会場に変更や中止が発生する場合があります。予めご了承ください。
 ※最新情報は健診のご案内に記載のWEBサイトでご確認ください。

◆健診会場一覧

※マンモ・骨密度以外のオプション検査は、全ての会場で受診可能です。

マンモ 骨密度 …実施可能

東京都

東京都

		健診機関	マンモ	骨密度	申込締切日	健診実施日
		受付時間	実施可否	実施可否		
00780	神田南口健診クリニック 【住所】日本橋室町4-1-6クアトロ室町ビル7階【アクセス】JR「神田駅」南口徒歩3分	厚生会 13:00~14:00	マンモ	骨密度	11月21日 (月)	12月22日 (木)
00781	神田南口健診クリニック 【住所】日本橋室町4-1-6クアトロ室町ビル7階【アクセス】JR「神田駅」南口徒歩3分	厚生会 13:00~14:00	マンモ	骨密度	11月25日 (金)	12月26日 (月)
00782	神田南口健診クリニック 【住所】日本橋室町4-1-6クアトロ室町ビル7階【アクセス】JR「神田駅」南口徒歩3分	厚生会 13:00~14:00	マンモ	骨密度	12月11日 (日)	1月11日 (水)
00783	神田南口健診クリニック 【住所】日本橋室町4-1-6クアトロ室町ビル7階【アクセス】JR「神田駅」南口徒歩3分	厚生会 13:00~14:00	マンモ	骨密度	12月12日 (月)	1月12日 (木)
00784	神田南口健診クリニック 【住所】日本橋室町4-1-6クアトロ室町ビル7階【アクセス】JR「神田駅」南口徒歩3分	厚生会 13:00~14:00	マンモ	骨密度	12月16日 (金)	1月16日 (月)
00839	神田南口健診クリニック 【住所】日本橋室町4-1-6クアトロ室町ビル7階【アクセス】JR「神田駅」南口徒歩3分	厚生会 13:00~14:00	マンモ	骨密度	12月18日 (日)	1月18日 (水)
00840	神田南口健診クリニック 【住所】日本橋室町4-1-6クアトロ室町ビル7階【アクセス】JR「神田駅」南口徒歩3分	厚生会 13:00~14:00	マンモ	骨密度	12月19日 (月)	1月19日 (木)
00841	神田南口健診クリニック 【住所】日本橋室町4-1-6クアトロ室町ビル7階【アクセス】JR「神田駅」南口徒歩3分	厚生会 13:00~14:00	マンモ	骨密度	12月23日 (金)	1月23日 (月)
00842	神田南口健診クリニック 【住所】日本橋室町4-1-6クアトロ室町ビル7階【アクセス】JR「神田駅」南口徒歩3分	厚生会 13:00~14:00	マンモ	骨密度	12月25日 (日)	1月25日 (水)
00843	神田南口健診クリニック 【住所】日本橋室町4-1-6クアトロ室町ビル7階【アクセス】JR「神田駅」南口徒歩3分	厚生会 13:00~14:00	マンモ	骨密度	12月26日 (月)	1月26日 (木)
00844	神田南口健診クリニック 【住所】日本橋室町4-1-6クアトロ室町ビル7階【アクセス】JR「神田駅」南口徒歩3分	厚生会 13:00~14:00	マンモ	骨密度	12月30日 (金)	1月30日 (月)
00845	神田南口健診クリニック 【住所】日本橋室町4-1-6クアトロ室町ビル7階【アクセス】JR「神田駅」南口徒歩3分	厚生会 13:00~14:00	マンモ	骨密度	1月2日 (月)	2月2日 (木)
00846	神田南口健診クリニック 【住所】日本橋室町4-1-6クアトロ室町ビル7階【アクセス】JR「神田駅」南口徒歩3分	厚生会 13:00~14:00	マンモ	骨密度	1月3日 (火)	2月3日 (金)
00847	神田南口健診クリニック 【住所】日本橋室町4-1-6クアトロ室町ビル7階【アクセス】JR「神田駅」南口徒歩3分	厚生会 13:00~14:00	マンモ	骨密度	1月6日 (金)	2月6日 (月)
00848	神田南口健診クリニック 【住所】日本橋室町4-1-6クアトロ室町ビル7階【アクセス】JR「神田駅」南口徒歩3分	厚生会 13:00~14:00	マンモ	骨密度	1月8日 (日)	2月8日 (水)
00849	神田南口健診クリニック 【住所】日本橋室町4-1-6クアトロ室町ビル7階【アクセス】JR「神田駅」南口徒歩3分	厚生会 13:00~14:00	マンモ	骨密度	1月9日 (月)	2月9日 (木)
00850	神田南口健診クリニック 【住所】日本橋室町4-1-6クアトロ室町ビル7階【アクセス】JR「神田駅」南口徒歩3分	厚生会 13:00~14:00	マンモ	骨密度	1月13日 (金)	2月13日 (月)
00851	神田南口健診クリニック 【住所】日本橋室町4-1-6クアトロ室町ビル7階【アクセス】JR「神田駅」南口徒歩3分	厚生会 13:00~14:00	マンモ	骨密度	1月15日 (日)	2月15日 (水)
00852	神田南口健診クリニック 【住所】日本橋室町4-1-6クアトロ室町ビル7階【アクセス】JR「神田駅」南口徒歩3分	厚生会 13:00~14:00	マンモ	骨密度	1月16日 (月)	2月16日 (木)
00853	神田南口健診クリニック 【住所】日本橋室町4-1-6クアトロ室町ビル7階【アクセス】JR「神田駅」南口徒歩3分	厚生会 13:00~14:00	マンモ	骨密度	1月20日 (金)	2月20日 (月)
00854	神田南口健診クリニック 【住所】日本橋室町4-1-6クアトロ室町ビル7階【アクセス】JR「神田駅」南口徒歩3分	厚生会 13:00~14:00	マンモ	骨密度	1月22日 (日)	2月22日 (水)
00855	神田南口健診クリニック 【住所】日本橋室町4-1-6クアトロ室町ビル7階【アクセス】JR「神田駅」南口徒歩3分	厚生会 13:00~14:00	マンモ	骨密度	1月27日 (金)	2月27日 (月)
00195	西早稲田クリニック 【住所】西早稲田2-21-16高田馬場EKKビル2階【アクセス】東京メトロ副都心線「西早稲田駅」徒歩5分	あざひ会 08:30~12:00	マンモ	骨密度	12月13日 (火)	1月12日 (木)
00196	西早稲田クリニック 【住所】西早稲田2-21-16高田馬場EKKビル2階【アクセス】東京メトロ副都心線「西早稲田駅」徒歩5分	あざひ会 08:30~12:00	マンモ	骨密度	12月14日 (水)	1月13日 (金)
00197	西早稲田クリニック 【住所】西早稲田2-21-16高田馬場EKKビル2階【アクセス】東京メトロ副都心線「西早稲田駅」徒歩5分	あざひ会 08:30~12:00	マンモ	骨密度	12月19日 (月)	1月16日 (月)
00198	西早稲田クリニック 【住所】西早稲田2-21-16高田馬場EKKビル2階【アクセス】東京メトロ副都心線「西早稲田駅」徒歩5分	あざひ会 08:30~12:00	マンモ	骨密度	12月19日 (月)	1月17日 (火)
00199	西早稲田クリニック 【住所】西早稲田2-21-16高田馬場EKKビル2階【アクセス】東京メトロ副都心線「西早稲田駅」徒歩5分	あざひ会 08:30~12:00	マンモ	骨密度	1月30日 (月)	2月20日 (月)
00200	西早稲田クリニック 【住所】西早稲田2-21-16高田馬場EKKビル2階【アクセス】東京メトロ副都心線「西早稲田駅」徒歩5分	あざひ会 08:30~12:00	マンモ	骨密度	1月30日 (月)	2月21日 (火)
00201	西早稲田クリニック 【住所】西早稲田2-21-16高田馬場EKKビル2階【アクセス】東京メトロ副都心線「西早稲田駅」徒歩5分	あざひ会 08:30~12:00	マンモ	骨密度	1月30日 (月)	2月27日 (月)
00202	西早稲田クリニック 【住所】西早稲田2-21-16高田馬場EKKビル2階【アクセス】東京メトロ副都心線「西早稲田駅」徒歩5分	あざひ会 08:30~12:00	マンモ	骨密度	2月14日 (火)	3月13日 (月)

8

※申込人数が定員を超過した場合は、その会場で受診出来ない可能性があります。
 ※諸事情により、会場に変更や中止が発生する場合があります。予めご了承ください。
 ※最新情報は健診のご案内に記載のWEBサイトでご確認いただけます。

◆健診会場一覧

※マンモ・骨密度以外のオプション検査は、全ての会場で受診可能です。

マンモ 骨密度 …実施可能

東京都

		健診機関	マンモ	骨密度	申込締切日	健診実施日
		受付時間	実施可否	実施可否		
00203	西早稲田クリニック 【住所】西早稲田2-21-16高田馬場EKKビル2階【アクセス】東京メトロ副都心線「西早稲田駅」徒歩5分	あさひ会 08:30~12:00	マンモ	骨密度	2月15日 (水)	3月14日 (火)
00204	西早稲田クリニック 【住所】西早稲田2-21-16高田馬場EKKビル2階【アクセス】東京メトロ副都心線「西早稲田駅」徒歩5分	あさひ会 08:30~12:00	マンモ	骨密度	2月16日 (木)	3月15日 (水)
00205	西早稲田クリニック 【住所】西早稲田2-21-16高田馬場EKKビル2階【アクセス】東京メトロ副都心線「西早稲田駅」徒歩5分	あさひ会 08:30~12:00	マンモ	骨密度	2月17日 (金)	3月16日 (木)
00206	西早稲田クリニック 【住所】西早稲田2-21-16高田馬場EKKビル2階【アクセス】東京メトロ副都心線「西早稲田駅」徒歩5分	あさひ会 08:30~12:00	マンモ	骨密度	2月20日 (月)	3月17日 (金)
00211	文京区勤労福祉会館 【住所】本駒込4-35-15【アクセス】JR「駒込駅」徒歩9分	あさひ会 09:30~12:30	マンモ	骨密度	1月25日 (水)	2月23日 (木)
00212	浅草公会堂 【住所】浅草1-38-6【アクセス】東京メトロ銀座線、都営浅草線「浅草駅」徒歩7分	日健会 09:45~11:45	マンモ	骨密度	12月10日 (土)	1月26日 (木)
00861	曳舟文化センター 【住所】京島1-38-11【アクセス】京成線「京成曳舟駅」徒歩1分、東武伊勢崎線「曳舟駅」徒歩4分	あさひ会 09:00~12:30	マンモ	骨密度	6月1日 (水)	6月30日 (木)
00578	国際ファッションセンター 【住所】横綱1-6-1KFCビル10階【アクセス】JR「両国駅」西口徒歩6分	三友会 10:00~13:00	マンモ	骨密度	5月31日 (火)	7月1日 (金)
00214	江東区文化センター 【住所】東陽4-11-3【アクセス】東京メトロ東西線「東陽町駅」1番出口徒歩5分	三友会 10:00~13:00	マンモ	骨密度	5月23日 (月)	6月23日 (木)
00215	江東区文化センター 【住所】東陽4-11-3【アクセス】東京メトロ東西線「東陽町駅」1番出口徒歩5分	三友会 10:00~13:00	マンモ	骨密度	7月25日 (月)	8月25日 (木)
00218	深川ギャザリアクリニック 【住所】木場1-5-25深川ギャザリアタワーS棟3階【アクセス】東京メトロ東西線「木場駅」4b出口徒歩4分	三友会 10:00~13:00	マンモ	骨密度	1月13日 (金)	2月13日 (月)
00219	深川ギャザリアクリニック 【住所】木場1-5-25深川ギャザリアタワーS棟3階【アクセス】東京メトロ東西線「木場駅」4b出口徒歩4分	三友会 10:00~13:00	マンモ	骨密度	1月15日 (日)	2月15日 (水)
00220	深川ギャザリアクリニック 【住所】木場1-5-25深川ギャザリアタワーS棟3階【アクセス】東京メトロ東西線「木場駅」4b出口徒歩4分	三友会 10:00~13:00	マンモ	骨密度	1月16日 (月)	2月16日 (木)
00221	深川ギャザリアクリニック 【住所】木場1-5-25深川ギャザリアタワーS棟3階【アクセス】東京メトロ東西線「木場駅」4b出口徒歩4分	三友会 10:00~13:00	マンモ	骨密度	1月21日 (土)	2月21日 (火)
00222	深川ギャザリアクリニック 【住所】木場1-5-25深川ギャザリアタワーS棟3階【アクセス】東京メトロ東西線「木場駅」4b出口徒歩4分	三友会 10:00~13:00	マンモ	骨密度	1月22日 (日)	2月22日 (水)
00223	深川ギャザリアクリニック 【住所】木場1-5-25深川ギャザリアタワーS棟3階【アクセス】東京メトロ東西線「木場駅」4b出口徒歩4分	三友会 10:00~13:00	マンモ	骨密度	1月24日 (火)	2月24日 (金)
00224	深川ギャザリアクリニック 【住所】木場1-5-25深川ギャザリアタワーS棟3階【アクセス】東京メトロ東西線「木場駅」4b出口徒歩4分	三友会 10:00~13:00	マンモ	骨密度	1月27日 (金)	2月27日 (月)
00225	深川ギャザリアクリニック 【住所】木場1-5-25深川ギャザリアタワーS棟3階【アクセス】東京メトロ東西線「木場駅」4b出口徒歩4分	三友会 10:00~13:00	マンモ	骨密度	1月28日 (土)	2月28日 (火)
00226	深川ギャザリアクリニック 【住所】木場1-5-25深川ギャザリアタワーS棟3階【アクセス】東京メトロ東西線「木場駅」4b出口徒歩4分	三友会 10:00~13:00	マンモ	骨密度	1月29日 (日)	3月1日 (水)
00227	深川ギャザリアクリニック 【住所】木場1-5-25深川ギャザリアタワーS棟3階【アクセス】東京メトロ東西線「木場駅」4b出口徒歩4分	三友会 10:00~13:00	マンモ	骨密度	2月4日 (土)	3月7日 (火)
00228	深川ギャザリアクリニック 【住所】木場1-5-25深川ギャザリアタワーS棟3階【アクセス】東京メトロ東西線「木場駅」4b出口徒歩4分	三友会 10:00~13:00	マンモ	骨密度	2月5日 (日)	3月8日 (水)
00229	深川ギャザリアクリニック 【住所】木場1-5-25深川ギャザリアタワーS棟3階【アクセス】東京メトロ東西線「木場駅」4b出口徒歩4分	三友会 10:00~13:00	マンモ	骨密度	2月7日 (火)	3月10日 (金)
00230	深川ギャザリアクリニック 【住所】木場1-5-25深川ギャザリアタワーS棟3階【アクセス】東京メトロ東西線「木場駅」4b出口徒歩4分	三友会 10:00~13:00	マンモ	骨密度	2月10日 (金)	3月13日 (月)
00231	深川ギャザリアクリニック 【住所】木場1-5-25深川ギャザリアタワーS棟3階【アクセス】東京メトロ東西線「木場駅」4b出口徒歩4分	三友会 10:00~13:00	マンモ	骨密度	2月12日 (日)	3月15日 (水)
00232	深川ギャザリアクリニック 【住所】木場1-5-25深川ギャザリアタワーS棟3階【アクセス】東京メトロ東西線「木場駅」4b出口徒歩4分	三友会 10:00~13:00	マンモ	骨密度	2月19日 (日)	3月22日 (水)
00233	深川ギャザリアクリニック 【住所】木場1-5-25深川ギャザリアタワーS棟3階【アクセス】東京メトロ東西線「木場駅」4b出口徒歩4分	三友会 10:00~13:00	マンモ	骨密度	2月20日 (月)	3月23日 (木)
00234	深川ギャザリアクリニック 【住所】木場1-5-25深川ギャザリアタワーS棟3階【アクセス】東京メトロ東西線「木場駅」4b出口徒歩4分	三友会 10:00~13:00	マンモ	骨密度	2月21日 (火)	3月24日 (金)
00216	東大島文化センター 【住所】大島8-33-9【アクセス】都営新宿線「東大島駅」徒歩5分	日健会 09:45~11:45	マンモ	骨密度	1月10日 (火)	2月14日 (火)
00818	日健クリニック 【住所】亀戸6-56【アクセス】JR「亀戸駅」東口徒歩5分	日健会 09:45~11:45	マンモ	骨密度	8月30日 (火)	9月26日 (月)
00819	日健クリニック 【住所】亀戸6-56【アクセス】JR「亀戸駅」東口徒歩5分	日健会 09:45~11:45	マンモ	骨密度	8月30日 (火)	9月29日 (木)

東京都

※申込人数が定員を超過した場合は、その会場で受診出来ない可能性がございます。
 ※諸事情により、会場に変更や中止が発生する場合があります。予めご了承ください。
 ※最新情報は健診のご案内に記載のWEBサイトでご確認ください。

◆健診会場一覧

※マンモ・骨密度以外のオプション検査は、全ての会場で受診可能です。

マンモ 骨密度 …実施可能

東京都

東京都

			健診機関	マンモ	骨密度	申込締切日	健診実施日
			受付時間	実施可否	実施可否		
00820	日健クリニック		日健会	マンモ	骨密度	8月30日(火)	9月30日(金)
江東区	【住所】亀戸6-56	【アクセス】JR「亀戸駅」東口徒歩5分	09:45~11:45				
00821	日健クリニック		日健会	マンモ	骨密度	8月30日(火)	10月3日(月)
江東区	【住所】亀戸6-56	【アクセス】JR「亀戸駅」東口徒歩5分	09:45~11:45				
00822	日健クリニック		日健会	マンモ	骨密度	9月10日(土)	10月6日(木)
江東区	【住所】亀戸6-56	【アクセス】JR「亀戸駅」東口徒歩5分	09:45~11:45				
00823	日健クリニック		日健会	マンモ	骨密度	9月10日(土)	10月7日(金)
江東区	【住所】亀戸6-56	【アクセス】JR「亀戸駅」東口徒歩5分	09:45~11:45				
00235	TOCビル		あさひ会	マンモ	骨密度	1月5日(木)	2月1日(水)
品川区	【住所】西五反田7-22-17	【アクセス】JR、都営浅草線「五反田駅」徒歩8分	09:30~12:30				
00236	中目黒GTプラザホール		日健会	マンモ	骨密度	1月20日(金)	2月7日(火)
目黒区	【住所】上目黒2-1-3	【アクセス】東京メトロ日比谷線「中目黒駅」徒歩1分	09:45~11:45				
00690	大田区民プラザ		三友会	マンモ	骨密度	6月4日(土)	7月5日(火)
大田区	【住所】下丸子3-1-3	【アクセス】東急多摩川線「下丸子駅」すぐ	10:00~13:00				
00238	池上会館		日健会	マンモ	骨密度	9月30日(金)	11月8日(火)
大田区	【住所】池上1-32-8	【アクセス】東急池上線「池上駅」徒歩7分	09:45~11:45				
00239	池上会館		日健会	マンモ	骨密度	1月30日(月)	3月1日(水)
大田区	【住所】池上1-32-8	【アクセス】東急池上線「池上駅」徒歩7分	09:45~11:45				
00761	烏山区民会館		PHRF	マンモ	骨密度	9月26日(月)	11月8日(火)
世田谷区	【住所】南烏山6-2-19	【アクセス】京王線「千歳烏山駅」徒歩1分	10:00~13:00				
00240	成城ホール		三友会	マンモ	骨密度	6月12日(日)	7月13日(水)
世田谷区	【住所】成城6-2-1	【アクセス】小田急線「成城学園前駅」徒歩4分	10:00~13:00				
00241	成城ホール		三友会	マンモ	骨密度	7月4日(月)	8月4日(木)
世田谷区	【住所】成城6-2-1	【アクセス】小田急線「成城学園前駅」徒歩4分	10:00~13:00				
00244	成城ホール		日健会	マンモ	骨密度	1月20日(金)	2月22日(水)
世田谷区	【住所】成城6-2-1	【アクセス】小田急線「成城学園前駅」徒歩4分	09:45~11:45				
00245	中野サンプラザ		日健会	マンモ	骨密度	6月10日(金)	7月1日(金)
中野区	【住所】中野4-1-1	【アクセス】JR「中野駅」徒歩1分	09:45~11:45				
00247	中野サンプラザ		日健会	マンモ	骨密度	8月10日(水)	9月14日(水)
中野区	【住所】中野4-1-1	【アクセス】JR「中野駅」徒歩1分	09:45~11:45				
00248	中野サンプラザ		日健会	マンモ	骨密度	12月10日(土)	1月17日(火)
中野区	【住所】中野4-1-1	【アクセス】JR「中野駅」徒歩1分	09:45~11:45				
00249	中野サンプラザ		日健会	マンモ	骨密度	1月20日(金)	2月23日(木)
中野区	【住所】中野4-1-1	【アクセス】JR「中野駅」徒歩1分	09:45~11:45				
00811	産業商工会館		PHRF	マンモ	骨密度	9月5日(月)	10月17日(月)
杉並区	【住所】阿佐谷南3丁目2番19号	【アクセス】東京メトロ丸の内線「南阿佐ヶ谷駅」徒歩3分	10:00~12:30				
00251	サンシャインシティ文化会館		三友会	マンモ	骨密度	5月21日(土)	6月21日(火)
豊島区	【住所】東池袋3-1-3	【アクセス】JR「池袋駅」東口徒歩8分	10:00~13:00				
00252	サンシャインシティ文化会館		三友会	マンモ	骨密度	6月7日(火)	7月8日(金)
豊島区	【住所】東池袋3-1-3	【アクセス】JR「池袋駅」東口徒歩8分	10:00~13:00				
00580	サンシャインシティ文化会館		三友会	マンモ	骨密度	7月9日(土)	8月9日(火)
豊島区	【住所】東池袋3-1-3	【アクセス】JR「池袋駅」東口徒歩8分	10:00~13:00				
00804	サンシャインシティ文化会館		三友会	マンモ	骨密度	8月8日(月)	9月8日(木)
豊島区	【住所】東池袋3-1-3	【アクセス】JR「池袋駅」東口徒歩8分	10:00~13:00				
00808	サンシャインシティ文化会館		三友会	マンモ	骨密度	9月11日(日)	10月12日(水)
豊島区	【住所】東池袋3-1-3	【アクセス】JR「池袋駅」東口徒歩8分	10:00~13:00				
00253	北区赤羽会館		日健会	マンモ	骨密度	6月10日(金)	7月6日(水)
北区	【住所】赤羽南1-13-1	【アクセス】JR「赤羽駅」徒歩5分	09:45~11:45				
00632	サンパール荒川		三友会	マンモ	骨密度	5月30日(月)	6月30日(木)
荒川区	【住所】荒川1-1-1	【アクセス】都電荒川線「荒川区役所前」徒歩2分	10:00~13:00				
00256	高島平区民館		日健会	マンモ	骨密度	1月20日(金)	2月20日(月)
板橋区	【住所】高島平3-12-28	【アクセス】都営三田線「高島平駅」徒歩3分	09:45~11:45				
00255	板橋区立グリーンホール		三友会	マンモ	骨密度	6月5日(日)	7月6日(水)
板橋区	【住所】柴町36-1	【アクセス】東武東上線「大山駅」北口徒歩5分	10:00~13:00				
00660	ホテルカデンツァ光が丘		PHRF	マンモ	骨密度	8月29日(月)	10月6日(木)
練馬区	【住所】高松5-8	【アクセス】都営大江戸線「光が丘駅」徒歩15分	09:00~12:00				
00581	ホテルカデンツァ光が丘		PHRF	マンモ	骨密度	9月19日(月)	11月2日(水)
練馬区	【住所】高松5-8	【アクセス】都営大江戸線「光が丘駅」徒歩15分	09:00~12:00				
00257	関区民ホール		日健会	マンモ	骨密度	6月20日(月)	7月20日(水)
練馬区	【住所】関町北1-7-2	【アクセス】西武新宿線「武蔵関駅」徒歩5分	09:45~11:45				

◆健診会場一覧

※マンモ・骨密度以外のオプション検査は、全ての会場で受診可能です。

マンモ 骨密度 …実施可能

東京都

		健診機関	マンモ	骨密度	申込締切日	健診実施日
		受付時間	実施可否	実施可否		
00260	関区民ホール 練馬区 【住所】 関町北1-7-2 【アクセス】 西武新宿線「武蔵関駅」徒歩5分	日健会 09:45~11:45	マンモ	骨密度	12月10日 (土)	1月27日 (金)
00258	練馬産業会館 練馬区 【住所】 豊玉上2-23-10 【アクセス】 西武池袋線「桜台駅」南口徒歩4分	三友会 10:00~13:00	マンモ	骨密度	6月8日 (水)	7月9日 (土)
00259	練馬産業会館 練馬区 【住所】 豊玉上2-23-10 【アクセス】 西武池袋線「桜台駅」南口徒歩4分	三友会 10:00~13:00	マンモ	骨密度	7月20日 (水)	8月20日 (土)
00261	練馬産業会館 練馬区 【住所】 豊玉上2-23-10 【アクセス】 西武池袋線「桜台駅」南口徒歩4分	三友会 10:00~13:00	マンモ	骨密度	11月1日 (火)	12月2日 (金)
00263	足立区勤労福祉会館 足立区 【住所】 綾瀬1-34-7-102綾瀬ブルミエ内 【アクセス】 JR「綾瀬駅」徒歩5分	あさひ会 09:30~12:30	マンモ	骨密度	1月5日 (木)	1月25日 (水)
00265	テクノプラザかつしか 葛飾区 【住所】 青戸7-2-1 【アクセス】 京成線「青砥駅」徒歩12分	三友会 10:00~13:00	マンモ	骨密度	6月6日 (月)	7月7日 (木)
00807	テクノプラザかつしか 葛飾区 【住所】 青戸7-2-1 【アクセス】 京成線「青砥駅」徒歩12分	三友会 10:00~13:00	マンモ	骨密度	8月2日 (火)	9月2日 (金)
00266	テクノプラザかつしか 葛飾区 【住所】 青戸7-2-1 【アクセス】 京成線「青砥駅」徒歩12分	日健会 09:45~11:45	マンモ	骨密度	1月10日 (火)	2月17日 (金)
00583	ベストウェスタン東京西葛西 江戸川区 【住所】 西葛西6-17-9 【アクセス】 東京メトロ東西線「西葛西駅」徒歩2分	三友会 10:00~13:00	マンモ	骨密度	6月20日 (月)	7月21日 (木)
00267	江戸川区総合文化センター 江戸川区 【住所】 中央4-14-1 【アクセス】 JR「新小岩駅」南口徒歩15分	三友会 10:00~13:00	マンモ	骨密度	5月29日 (日)	6月29日 (水)
00582	江戸川区総合文化センター 江戸川区 【住所】 中央4-14-1 【アクセス】 JR「新小岩駅」南口徒歩15分	三友会 10:00~13:00	マンモ	骨密度	6月18日 (土)	7月19日 (火)
00651	江戸川区総合文化センター 江戸川区 【住所】 中央4-14-1 【アクセス】 JR「新小岩駅」南口徒歩15分	日健会 09:45~11:45	マンモ	骨密度	12月10日 (土)	1月19日 (木)
00268	江戸川区立葛西区民館 江戸川区 【住所】 中葛西3-10-1 【アクセス】 東京メトロ東西線「葛西駅」徒歩7分	日健会 09:45~11:45	マンモ	骨密度	9月30日 (金)	11月2日 (水)
00271	いちょうホール 八王子市 【住所】 本町24-1 【アクセス】 JR「八王子駅」徒歩15分	厚生会 10:00~13:00	マンモ	骨密度	8月2日 (火)	9月2日 (金)
00276	いちょうホール 八王子市 【住所】 本町24-1 【アクセス】 JR「八王子駅」徒歩15分	厚生会 10:00~13:00	マンモ	骨密度	9月3日 (土)	10月4日 (火)
00279	いちょうホール 八王子市 【住所】 本町24-1 【アクセス】 JR「八王子駅」徒歩15分	厚生会 10:00~13:00	マンモ	骨密度	11月6日 (日)	12月7日 (水)
00282	いちょうホール 八王子市 【住所】 本町24-1 【アクセス】 JR「八王子駅」徒歩15分	日健会 09:45~11:45	マンモ	骨密度	1月20日 (金)	2月24日 (金)
00584	コニカミノルタ健康保険組合 八王子市 【住所】 石川町2970 【アクセス】 八高線「北八王子駅」徒歩15分	PHRF 09:00~12:00	マンモ	骨密度	10月3日 (月)	11月12日 (土)
00274	南大沢文化会館 八王子市 【住所】 南大沢2-27 【アクセス】 京王線「南大沢駅」徒歩3分	あさひ会 09:30~12:30	マンモ	骨密度	11月10日 (木)	12月8日 (木)
00275	南大沢文化会館 八王子市 【住所】 南大沢2-27 【アクセス】 京王線「南大沢駅」徒歩3分	あさひ会 09:30~12:30	マンモ	骨密度	11月18日 (金)	12月15日 (木)
00285	パレスホテル立川 立川市 【住所】 曙町2-40-15 【アクセス】 JR「立川駅」北口徒歩3分	PHRF 09:30~13:30	マンモ	骨密度	6月27日 (月)	8月5日 (金)
00661	パレスホテル立川 立川市 【住所】 曙町2-40-15 【アクセス】 JR「立川駅」北口徒歩3分	PHRF 09:30~13:30	マンモ	骨密度	7月25日 (月)	9月2日 (金)
00284	パレスホテル立川 立川市 【住所】 曙町2-40-15 【アクセス】 JR「立川駅」北口徒歩3分	PHRF 09:30~13:30	マンモ	骨密度	9月19日 (月)	11月1日 (火)
00294	立川商工会議所 立川市 【住所】 曙町2-38-5 【アクセス】 JR「立川駅」徒歩7分	日健会 09:45~11:45	マンモ	骨密度	1月10日 (火)	2月13日 (月)
00304	三鷹市公会堂 三鷹市 【住所】 野崎1-1-1 【アクセス】 JR「三鷹駅」徒歩15分	厚生会 10:00~12:30	マンモ	骨密度	10月31日 (月)	12月1日 (木)
00305	三鷹市公会堂 三鷹市 【住所】 野崎1-1-1 【アクセス】 JR「三鷹駅」徒歩15分	日健会 09:45~11:45	マンモ	骨密度	12月10日 (土)	1月29日 (日)
00306	霞共益会館 青梅市 【住所】 野上町2-21-5 【アクセス】 JR「河辺駅」徒歩15分	日健会 09:45~11:45	マンモ	骨密度	8月10日 (水)	9月16日 (金)
00307	霞共益会館 青梅市 【住所】 野上町2-21-5 【アクセス】 JR「河辺駅」徒歩15分	日健会 09:45~11:45	マンモ	骨密度	1月10日 (火)	2月6日 (月)
00308	むさし府中商工会議所 府中市 【住所】 緑町3-5-2 【アクセス】 京王線「東府中駅」徒歩2分	厚生会 09:30~12:00	マンモ	骨密度	8月16日 (火)	9月16日 (金)
00691	むさし府中商工会議所 府中市 【住所】 緑町3-5-2 【アクセス】 京王線「東府中駅」徒歩2分	三友会 10:00~13:00	マンモ	骨密度	11月6日 (日)	12月7日 (水)

東京都

※申込人数が定員を超過した場合は、その会場で受診出来ない可能性があります。
 ※諸事情により、会場に変更や中止が発生する場合があります。予めご了承ください。
 ※最新情報は健診のご案内に記載のWEBサイトでご確認いただけます。

◆健診会場一覧

※マンモ・骨密度以外のオプション検査は、全ての会場で受診可能です。

マンモ 骨密度 …実施可能

東京都

		健診機関	マンモ	骨密度	申込締切日	健診実施日
		受付時間	実施可否	実施可否		
東京都	00692 むさし府中商工会議所	三友会	マンモ	骨密度	12月11日(日)	1月11日(水)
	府中市 【住所】 緑町3-5-2 【アクセス】 京王線「東府中駅」徒歩2分	10:00~13:00				
東京都	00634 むさし府中商工会議所	三友会	マンモ	骨密度	1月1日(日)	2月1日(水)
	府中市 【住所】 緑町3-5-2 【アクセス】 京王線「東府中駅」徒歩2分	10:00~13:00				
神奈川県	00311 調布市グリーンホール	三友会	マンモ	骨密度	6月14日(火)	7月15日(金)
	調布市 【住所】 小島町2-47-1 【アクセス】 京王線「調布駅」南口徒歩3分	10:00~13:00				
東京都	00316 調布市文化会館たづくり	日健会	マンモ	骨密度	12月10日(土)	2月1日(水)
	調布市 【住所】 小島町2-33-1 【アクセス】 京王線「調布駅」南口徒歩4分	09:45~11:45				
東京都	00317 ぼっぽ町田	PHRF	マンモ	骨密度	7月4日(月)	8月17日(水)
	町田市 【住所】 原町田4-10-20 【アクセス】 JR、小田急線「町田駅」徒歩5分	10:00~12:30				
東京都	00319 ぼっぽ町田	PHRF	マンモ	骨密度	9月19日(月)	11月1日(火)
	町田市 【住所】 原町田4-10-20 【アクセス】 JR、小田急線「町田駅」徒歩5分	10:00~12:30				
東京都	00321 ぼっぽ町田	日健会	マンモ	骨密度	12月10日(土)	1月18日(水)
	町田市 【住所】 原町田4-10-20 【アクセス】 JR、小田急線「町田駅」徒歩5分	09:45~11:45				
東京都	00318 町田市文化交流センター	厚生会	マンモ	骨密度	9月5日(月)	10月6日(木)
	町田市 【住所】 原町田4-1-14プラザ町田ビル 【アクセス】 JR「町田駅」直結	09:30~12:30				
東京都	00662 小金井市商工会館	PHRF	マンモ	骨密度	9月26日(月)	11月7日(月)
	小金井市 【住所】 前原町3-33-25 【アクセス】 JR「武蔵小金井駅」徒歩8分	10:00~12:30				
東京都	00771 日野市民会館	PHRF	マンモ	骨密度	9月5日(月)	10月18日(火)
	日野市 【住所】 神明1-12-1 【アクセス】 JR「日野駅」徒歩15分	10:00~13:00				
東京都	00325 日野自動車健康保険組合(健保プラザ)	三友会	マンモ	骨密度	11月2日(水)	12月3日(土)
	日野市 【住所】 日野台3-1-1 【アクセス】 JR「日野駅」徒歩15分	10:00~13:00				
東京都	00802 福生市民会館	三友会	マンモ	骨密度	7月16日(土)	8月16日(火)
	福生市 【住所】 福生2455 【アクセス】 JR「牛浜駅」東口徒歩5分	10:00~13:00				
東京都	00785 福生市民会館	厚生会	マンモ	骨密度	9月13日(火)	10月14日(金)
	福生市 【住所】 福生2455 【アクセス】 JR「牛浜駅」東口徒歩5分	10:00~13:00				
東京都	00805 福生市民会館	三友会	マンモ	骨密度	10月24日(月)	11月24日(木)
	福生市 【住所】 福生2455 【アクセス】 JR「牛浜駅」東口徒歩5分	10:00~13:00				
東京都	00327 東大和市民会館	三友会	マンモ	骨密度	10月17日(月)	11月17日(木)
	東大和市 【住所】 向原6-1 【アクセス】 西武拝島線「東大和駅」徒歩7分	10:00~13:00				
東京都	00328 東大和市民会館	三友会	マンモ	骨密度	11月14日(月)	12月15日(木)
	東大和市 【住所】 向原6-1 【アクセス】 西武拝島線「東大和駅」徒歩7分	10:00~13:00				
東京都	00330 清瀬けやきホール	三友会	マンモ	骨密度	9月17日(土)	10月18日(火)
	清瀬市 【住所】 元町1-6-6 【アクセス】 西武池袋線「清瀬駅」徒歩4分	10:00~13:00				
東京都	00636 清瀬けやきホール	三友会	マンモ	骨密度	12月24日(土)	1月24日(火)
	清瀬市 【住所】 元町1-6-6 【アクセス】 西武池袋線「清瀬駅」徒歩4分	10:00~13:00				
東京都	00329 清瀬けやきホール	三友会	マンモ	骨密度	1月2日(月)	2月2日(木)
	清瀬市 【住所】 元町1-6-6 【アクセス】 西武池袋線「清瀬駅」徒歩4分	10:00~13:00				
東京都	00824 パルテノン多摩	日健会	マンモ	骨密度	6月10日(金)	7月4日(月)
	多摩市 【住所】 落合2-35 【アクセス】 京王相模原線「京王多摩センター駅」徒歩5分	09:45~11:45				
東京都	00825 パルテノン多摩	日健会	マンモ	骨密度	10月10日(月)	11月11日(金)
	多摩市 【住所】 落合2-35 【アクセス】 京王相模原線「京王多摩センター駅」徒歩5分	09:45~11:45				
東京都	00826 パルテノン多摩	日健会	マンモ	骨密度	12月10日(土)	1月23日(月)
	多摩市 【住所】 落合2-35 【アクセス】 京王相模原線「京王多摩センター駅」徒歩5分	09:45~11:45				
東京都	00827 パルテノン多摩	日健会	マンモ	骨密度	1月10日(火)	2月1日(水)
	多摩市 【住所】 落合2-35 【アクセス】 京王相模原線「京王多摩センター駅」徒歩5分	09:45~11:45				
東京都	00828 パルテノン多摩	日健会	マンモ	骨密度	1月10日(火)	2月13日(月)
	多摩市 【住所】 落合2-35 【アクセス】 京王相模原線「京王多摩センター駅」徒歩5分	09:45~11:45				
東京都	00829 パルテノン多摩	日健会	マンモ	骨密度	1月20日(金)	2月21日(火)
	多摩市 【住所】 落合2-35 【アクセス】 京王相模原線「京王多摩センター駅」徒歩5分	09:45~11:45				
東京都	00342 コール田無	日健会	マンモ	骨密度	1月20日(金)	2月24日(金)
	西東京市 【住所】 田無町三丁目7番2号 【アクセス】 西武新宿線「田無駅」徒歩7分	09:45~11:45				
東京都	00736 保谷こもれびホール	厚生会	マンモ	骨密度	11月4日(金)	12月5日(月)
	西東京市 【住所】 中町1-5-1 【アクセス】 西武池袋線「保谷駅」徒歩15分	10:00~13:00				

神奈川県

神奈川県	00346 横浜市西公会堂	厚生会	マンモ	骨密度	8月7日(日)	9月7日(水)
	横浜市 【住所】 西区岡野1-6-41 【アクセス】 JR「横浜駅」徒歩10分	09:30~12:30				
神奈川県	00609 横浜市西公会堂	厚生会	マンモ	骨密度	10月7日(金)	11月7日(月)
	横浜市 【住所】 西区岡野1-6-41 【アクセス】 JR「横浜駅」徒歩10分	09:30~12:30				

◆健診会場一覧

※マンモ・骨密度以外のオプション検査は、全ての会場で受診可能です。

マンモ 骨密度 …実施可能

神奈川県

		健診機関	マンモ	骨密度	申込締切日	健診実施日
		受付時間	実施可否	実施可否		
00368	横浜市西公会堂 横浜市【住所】西区岡野1-6-41【アクセス】JR「横浜駅」徒歩10分	日健会 09:45~11:45	マンモ	骨密度	1月20日(金)	2月23日(木)
00345	かながわ労働プラザ 横浜市【住所】中区寿町1-4【アクセス】JR「石川町駅」北口徒歩3分	三友会 10:00~13:00	マンモ	骨密度	6月10日(金)	7月11日(月)
00865	かながわ労働プラザ 横浜市【住所】中区寿町1-4【アクセス】JR「石川町駅」北口徒歩3分	三友会 10:00~13:00	マンモ	骨密度	7月1日(金)	8月1日(月)
00365	かながわ労働プラザ 横浜市【住所】中区寿町1-4【アクセス】JR「石川町駅」北口徒歩3分	日健会 09:45~11:45	マンモ	骨密度	1月10日(火)	2月14日(火)
00863	神奈川県総合薬事保健センター 横浜市【住所】磯子区西町14-11【アクセス】JR「根岸駅」徒歩2分	三友会 10:00~13:00	マンモ	骨密度	7月19日(火)	8月19日(金)
00864	神奈川県総合薬事保健センター 横浜市【住所】磯子区西町14-11【アクセス】JR「根岸駅」徒歩2分	三友会 10:00~13:00	マンモ	骨密度	12月10日(土)	1月10日(火)
00358	横浜市金沢産業振興センター 横浜市【住所】金沢区福浦1-5-2【アクセス】金沢「イデ」駅「産業振興センター」徒歩1分	厚生会 09:30~12:30	マンモ	骨密度	11月1日(火)	12月2日(金)
00354	新横浜3丁目大ホール 横浜市【住所】港北区新横浜3-19-14加瀬ビル118_2階【アクセス】横浜市営地下鉄、JR「新横浜駅」徒歩3分	厚生会 09:30~12:00	マンモ	骨密度	10月16日(日)	11月16日(水)
00743	地球市民かながわプラザ 横浜市【住所】栄区小菅ヶ谷1-2-1【アクセス】JR「本郷台駅」徒歩3分	あざひ会 09:30~12:30	マンモ	骨密度	11月10日(木)	12月6日(火)
00352	アートフォーラムあざみ野 横浜市【住所】青葉区あざみ野南1-17-3【アクセス】東急田園都市線「あざみ野駅」徒歩5分	日健会 09:45~11:45	マンモ	骨密度	9月30日(金)	11月4日(金)
00353	アートフォーラムあざみ野 横浜市【住所】青葉区あざみ野南1-17-3【アクセス】東急田園都市線「あざみ野駅」徒歩5分	日健会 09:45~11:45	マンモ	骨密度	9月30日(金)	11月5日(土)
00359	アートフォーラムあざみ野 横浜市【住所】青葉区あざみ野南1-17-3【アクセス】東急田園都市線「あざみ野駅」徒歩5分	日健会 09:45~11:45	マンモ	骨密度	10月30日(日)	12月1日(木)
00360	アートフォーラムあざみ野 横浜市【住所】青葉区あざみ野南1-17-3【アクセス】東急田園都市線「あざみ野駅」徒歩5分	日健会 09:45~11:45	マンモ	骨密度	10月30日(日)	12月2日(金)
00362	アートフォーラムあざみ野 横浜市【住所】青葉区あざみ野南1-17-3【アクセス】東急田園都市線「あざみ野駅」徒歩5分	日健会 09:45~11:45	マンモ	骨密度	12月10日(土)	1月9日(月)
00363	アートフォーラムあざみ野 横浜市【住所】青葉区あざみ野南1-17-3【アクセス】東急田園都市線「あざみ野駅」徒歩5分	日健会 09:45~11:45	マンモ	骨密度	12月10日(土)	1月10日(火)
00364	アートフォーラムあざみ野 横浜市【住所】青葉区あざみ野南1-17-3【アクセス】東急田園都市線「あざみ野駅」徒歩5分	日健会 09:45~11:45	マンモ	骨密度	12月10日(土)	1月25日(水)
00366	アートフォーラムあざみ野 横浜市【住所】青葉区あざみ野南1-17-3【アクセス】東急田園都市線「あざみ野駅」徒歩5分	日健会 09:45~11:45	マンモ	骨密度	1月10日(火)	2月8日(水)
00367	アートフォーラムあざみ野 横浜市【住所】青葉区あざみ野南1-17-3【アクセス】東急田園都市線「あざみ野駅」徒歩5分	日健会 09:45~11:45	マンモ	骨密度	1月10日(火)	2月9日(木)
00369	アートフォーラムあざみ野 横浜市【住所】青葉区あざみ野南1-17-3【アクセス】東急田園都市線「あざみ野駅」徒歩5分	日健会 09:45~11:45	マンモ	骨密度	1月30日(月)	3月5日(日)
00370	アートフォーラムあざみ野 横浜市【住所】青葉区あざみ野南1-17-3【アクセス】東急田園都市線「あざみ野駅」徒歩5分	日健会 09:45~11:45	マンモ	骨密度	1月30日(月)	3月6日(月)
00356	青葉台フォーラム 横浜市【住所】青葉区青葉台1-5-8【アクセス】東急田園都市線「青葉台駅」徒歩2分	日健会 09:45~11:45	マンモ	骨密度	10月10日(月)	11月22日(火)
00357	青葉台フォーラム 横浜市【住所】青葉区青葉台1-5-8【アクセス】東急田園都市線「青葉台駅」徒歩2分	日健会 09:45~11:45	マンモ	骨密度	10月10日(月)	11月23日(水)
00738	都筑公会堂 横浜市【住所】都筑区茅ヶ崎中央32-1都筑区総合庁舎内【アクセス】横浜市営地下鉄「センター南駅」徒歩6分	厚生会 10:00~13:00	マンモ	骨密度	9月5日(月)	10月6日(木)
00740	都筑公会堂 横浜市【住所】都筑区茅ヶ崎中央32-1都筑区総合庁舎内【アクセス】横浜市営地下鉄「センター南駅」徒歩6分	厚生会 10:00~13:00	マンモ	骨密度	11月5日(土)	12月6日(火)
00862	ステーションコンファレンス川崎 川崎市【住所】幸区大宮町1-5カサキビル JR川崎タワーオフィス3階【アクセス】JR「川崎駅」西口徒歩3分	三友会 10:00~13:00	マンモ	骨密度	5月20日(金)	6月20日(月)
00371	川崎市産業振興会館 川崎市【住所】幸区堀川町66-20【アクセス】JR、京浜急行線「川崎駅」徒歩8分	PHRF 10:00~13:00	マンモ	骨密度	8月29日(月)	10月5日(水)
00373	川崎市産業振興会館 川崎市【住所】幸区堀川町66-20【アクセス】JR、京浜急行線「川崎駅」徒歩8分	PHRF 10:00~13:00	マンモ	骨密度	10月24日(月)	12月6日(火)
00377	会館とどろき 川崎市【住所】中原区宮内4-1-2【アクセス】JR「武蔵小杉駅」徒歩5分	日健会 09:45~11:45	マンモ	骨密度	1月20日(金)	2月21日(火)
00374	かながわサイエンスパーク 川崎市【住所】高津区坂戸3-2-1【アクセス】東急田園都市線「溝の口駅」徒歩5分	日健会 09:45~11:45	マンモ	骨密度	1月10日(火)	2月2日(木)
00375	宮前市民会館 川崎市【住所】宮前区宮前平2-20-4【アクセス】東急田園都市線「宮前平駅」徒歩10分	日健会 09:45~11:45	マンモ	骨密度	1月10日(火)	2月15日(水)

神奈川県

※申込人数が定員を超過した場合は、その会場で受診出来ない可能性がございます。
 ※諸事情により、会場に変更や中止が発生する場合があります。予めご了承ください。
 ※最新情報は健診のご案内に記載のWEBサイトでご確認いただけます。

◆健診会場一覧

※マンモ・骨密度以外のオプション検査は、全ての会場で受診可能です。

マンモ 骨密度 …実施可能

神奈川県

		健診機関	マンモ	骨密度	申込締切日	健診実施日
		受付時間	実施可否	実施可否		
神奈川県	00376 宮前市民会館	日健会	マンモ	骨密度	1月10日(火)	2月16日(木)
	川崎市 【住所】宮前区宮前平2-20-4 【アクセス】東急田園都市線「宮前平駅」徒歩10分	09:45~11:45				
神奈川県	00372 麻生市民館	PHRF	マンモ	骨密度	8月8日(月)	9月21日(水)
	川崎市 【住所】麻生区万福寺1-5-2 【アクセス】小田急線「新百合ヶ丘駅」北口徒歩1分	10:00~13:00				
神奈川県	00379 相模原教育会館	日健会	マンモ	骨密度	12月10日(土)	1月24日(火)
	相模原市 【住所】中央区富士見6-6-3 【アクセス】JR「相模原駅」バス15分	09:45~11:45				
神奈川県	00380 相模原教育会館	日健会	マンモ	骨密度	1月20日(金)	2月20日(月)
	相模原市 【住所】中央区富士見6-6-3 【アクセス】JR「相模原駅」バス15分	09:45~11:45				
神奈川県	00378 相模原市立産業会館	PHRF	マンモ	骨密度	5月30日(月)	7月12日(火)
	相模原市 【住所】中央区中央3-12-1 【アクセス】JR「相模原駅」バス8分「市民会館前」徒歩3分	10:00~12:30				
神奈川県	00381 横須賀市文化会館	日健会	マンモ	骨密度	6月30日(木)	8月1日(月)
	横須賀市 【住所】深田台50 【アクセス】京浜急行線「横須賀中央駅」徒歩10分	09:45~11:45				
神奈川県	00382 横須賀市文化会館	日健会	マンモ	骨密度	10月30日(日)	11月28日(月)
	横須賀市 【住所】深田台50 【アクセス】京浜急行線「横須賀中央駅」徒歩10分	09:45~11:45				
神奈川県	00383 横須賀市文化会館	日健会	マンモ	骨密度	12月10日(土)	2月2日(木)
	横須賀市 【住所】深田台50 【アクセス】京浜急行線「横須賀中央駅」徒歩10分	09:45~11:45				
神奈川県	00741 グランドホテル神奈中平塚	PHRF	マンモ	骨密度	7月25日(月)	9月6日(火)
	平塚市 【住所】八重咲町6-18 【アクセス】JR「平塚駅」南口徒歩2分	09:00~12:00				
神奈川県	00742 グランドホテル神奈中平塚	PHRF	マンモ	骨密度	9月26日(月)	11月9日(水)
	平塚市 【住所】八重咲町6-18 【アクセス】JR「平塚駅」南口徒歩2分	09:00~12:00				
神奈川県	00384 平塚プレジール	厚生会	マンモ	骨密度	6月11日(土)	7月12日(火)
	平塚市 【住所】八重咲町3-8JA平塚ビル 【アクセス】JR「平塚駅」徒歩4分	09:00~13:00				
神奈川県	00388 平塚プレジール	厚生会	マンモ	骨密度	10月31日(月)	12月1日(木)
	平塚市 【住所】八重咲町3-8JA平塚ビル 【アクセス】JR「平塚駅」徒歩4分	09:00~13:00				
神奈川県	00587 鎌倉芸術館	日健会	マンモ	骨密度	12月10日(土)	2月4日(土)
	鎌倉市 【住所】大船6-1-2 【アクセス】JR「大船駅」東口徒歩10分	09:45~11:45				
神奈川県	00389 藤沢市民会館	日健会	マンモ	骨密度	6月30日(木)	7月26日(火)
	藤沢市 【住所】鶴沼東8-1 【アクセス】JR「藤沢駅」徒歩10分	09:45~11:45				
神奈川県	00390 藤沢市民会館	日健会	マンモ	骨密度	6月30日(木)	7月27日(水)
	藤沢市 【住所】鶴沼東8-1 【アクセス】JR「藤沢駅」徒歩10分	09:45~11:45				
神奈川県	00391 藤沢市民会館	日健会	マンモ	骨密度	1月10日(火)	2月16日(木)
	藤沢市 【住所】鶴沼東8-1 【アクセス】JR「藤沢駅」徒歩10分	09:45~11:45				
神奈川県	00792 小田原アリーナ	日健会	マンモ	骨密度	6月20日(月)	7月21日(木)
	小田原市 【住所】中曽根263 【アクセス】小田急線「富水駅」徒歩15分	09:45~11:45				
神奈川県	00663 茅ヶ崎市民文化会館	PHRF	マンモ	骨密度	10月3日(月)	11月14日(月)
	茅ヶ崎市 【住所】茅ヶ崎1-11-1 【アクセス】JR「茅ヶ崎駅」北口徒歩8分	10:00~13:00				
神奈川県	00394 秦野市文化会館	日健会	マンモ	骨密度	10月20日(木)	11月16日(水)
	秦野市 【住所】平沢82 【アクセス】小田急線「秦野駅」バス15分	09:45~11:45				
神奈川県	00395 厚木商工会議所	日健会	マンモ	骨密度	10月10日(月)	11月15日(火)
	厚木市 【住所】柴町1-16-15 【アクセス】小田急線「本厚木駅」徒歩10分	09:45~11:45				
神奈川県	00396 伊勢原市市民会館	日健会	マンモ	骨密度	7月10日(日)	8月10日(水)
	伊勢原市 【住所】田中348 【アクセス】小田急線「伊勢原駅」徒歩13分	09:45~11:45				
神奈川県	00815 海老名市文化会館	日健会	マンモ	骨密度	8月20日(土)	9月22日(木)
	海老名市 【住所】神奈川県海老名市めぐみ町6-1 【アクセス】小田急小田原線・相鉄線「海老名駅」西口徒歩5分	09:45~11:45				
神奈川県	00398 綾瀬市オーエンス文化会館	厚生会	マンモ	骨密度	7月24日(日)	8月24日(水)
	綾瀬市 【住所】深谷3838 【アクセス】小田急線、相鉄線「海老名駅」バス20分	09:30~12:30				

新潟県

新潟県	00399 新潟テルサ	日健会	マンモ	骨密度	6月10日(金)	7月9日(土)
	新潟市 【住所】中央区鐘木185-18 【アクセス】JR「新潟駅」バス15分	09:45~11:45				
新潟県	00400 ハイブ長岡	あざひ会	マンモ	骨密度	7月4日(月)	7月31日(日)
	長岡市 【住所】千秋3-315-11 【アクセス】JR「長岡駅」バス20分	09:30~12:30				
新潟県	00401 ガーデンホテルマリエール	あざひ会	マンモ	骨密度	7月4日(月)	8月1日(月)
	五泉市 【住所】赤海1074-1 【アクセス】磐越西線「五泉駅」徒歩7分	09:30~12:30				

富山県

富山県	00402 自治労とやま会館	日健会	マンモ	骨密度	6月10日(金)	7月8日(金)
	富山市 【住所】下新町8-16 【アクセス】JR「富山駅」徒歩15分	09:45~11:45				

◆健診会場一覧

※マンモ・骨密度以外のオプション検査は、全ての会場で受診可能です。

マンモ 骨密度 …実施可能

石川県			健診機関 受付時間	マンモ 実施可否	骨密度 実施可否	申込締切日	健診実施日
00403	金沢商工会議所 金沢市【住所】尾山町9-13 【アクセス】JR「金沢駅」徒歩20分	あさひ会 09:30~12:30	マンモ	骨密度	6月29日 (水)	7月28日 (木)	

山梨県

00404	YCC県民文化ホール 甲府市【住所】寿町26-1 【アクセス】JR「甲府駅」徒歩20分	日健会 09:45~11:45	マンモ	骨密度	6月10日 (金)	7月18日 (月)
00405	YCC県民文化ホール 甲府市【住所】寿町26-1 【アクセス】JR「甲府駅」徒歩20分	日健会 09:45~11:45	マンモ	骨密度	6月10日 (金)	7月19日 (火)
00407	双葉ふれあい文化館 甲斐市【住所】下今井230 【アクセス】JR「塩崎駅」徒歩3分	PHRF 10:00~12:30	マンモ	骨密度	10月24日 (月)	12月2日 (金)

長野県

00408	長野県教育会館 長野市【住所】旭町1098 【アクセス】長野電鉄長野線「権堂駅」徒歩10分	あさひ会 09:30~12:30	マンモ	骨密度	7月21日 (木)	8月20日 (土)
00409	松本市駅前会館 松本市【住所】深志2-3-21 【アクセス】JR「松本駅」徒歩10分	日健会 09:45~11:45	マンモ	骨密度	6月10日 (金)	7月13日 (水)
00652	ルートイン上田 上田市【住所】材木町2-2-5 【アクセス】JR「上田駅」徒歩25分	日健会 10:00~12:00	マンモ	骨密度	6月10日 (金)	7月10日 (日)
00653	ルートイン上田 上田市【住所】材木町2-2-5 【アクセス】JR「上田駅」徒歩25分	日健会 10:00~12:00	マンモ	骨密度	6月10日 (金)	7月11日 (月)
00654	ルートイン上田 上田市【住所】材木町2-2-5 【アクセス】JR「上田駅」徒歩25分	日健会 10:00~12:00	マンモ	骨密度	6月10日 (金)	7月12日 (火)

静岡県

00415	静岡市商工会議所 静岡市【住所】葵区黒金町20-8 【アクセス】JR「静岡駅」徒歩5分	日健会 09:45~11:45	マンモ	骨密度	12月10日 (土)	1月7日 (土)
00414	清水テルサ 静岡市【住所】清水区島崎町223 【アクセス】JR「清水駅」徒歩10分	PHRF 10:00~12:30	マンモ	骨密度	7月25日 (月)	9月1日 (木)
00416	サーラシティ浜松 浜松市【住所】中区砂山町155-1 【アクセス】JR「浜松駅」徒歩10分	日健会 09:45~11:45	マンモ	骨密度	12月10日 (土)	1月8日 (日)
00419	沼津市民文化センター 沼津市【住所】御幸町15-1 【アクセス】JR「沼津駅」南口徒歩15分	日健会 09:45~11:45	マンモ	骨密度	1月10日 (火)	2月1日 (水)
00421	ワークピア磐田 磐田市【住所】見付2989-3 【アクセス】JR「磐田駅」徒歩15分	あさひ会 09:30~12:30	マンモ	骨密度	5月31日 (火)	6月26日 (日)
00422	焼津市文化センター 焼津市【住所】三ヶ名1550 【アクセス】JR「焼津駅」バス10分	日健会 09:45~11:45	マンモ	骨密度	12月10日 (土)	1月30日 (月)
00423	掛川市生涯学習センター 掛川市【住所】御所原17-1 【アクセス】JR「掛川駅」北口3番乗場バス30分	あさひ会 09:30~12:30	マンモ	骨密度	6月9日 (木)	7月7日 (木)
00790	藤枝市生涯学習センター 藤枝市【住所】茶町1-5-5 【アクセス】JR「藤枝駅」バス10分	日健会 09:45~11:45	マンモ	骨密度	12月10日 (土)	1月31日 (火)
00426	月見の里学遊館 袋井市【住所】上山梨4-3-7 【アクセス】JR「袋井駅」バス20分	あさひ会 09:30~12:30	マンモ	骨密度	6月9日 (木)	7月6日 (水)
00427	トヨタ東富士研究所 裾野市【住所】御宿1200 【アクセス】JR「岩波駅」徒歩15分	日健会 09:45~11:45	マンモ	骨密度	1月10日 (火)	2月4日 (土)

愛知県

00431	桜華会館 名古屋市【住所】中区三の丸1-7-2 【アクセス】地下鉄名城線「市役所駅」5番出口徒歩8分	日健会 09:45~11:45	マンモ	骨密度	12月10日 (土)	1月11日 (水)
00432	桜華会館 名古屋市【住所】中区三の丸1-7-2 【アクセス】地下鉄名城線「市役所駅」5番出口徒歩8分	日健会 09:45~11:45	マンモ	骨密度	12月10日 (土)	1月29日 (日)
00816	名古屋市工業研究所 名古屋市【住所】熱田区6番3-4-41 【アクセス】名港線「六番町」3番出口すぐ	PHRF 09:30~11:30	マンモ	骨密度	11月7日 (月)	12月14日 (水)
00433	アイブラザ豊橋 豊橋市【住所】草間町東山143-6 【アクセス】豊橋鉄道「南栄駅」徒歩8分	厚生会 09:30~12:00	マンモ	骨密度	10月10日 (月)	11月10日 (木)
00434	図書館交流プラザリブラ 岡崎市【住所】康生通西4丁目71番地 【アクセス】名鉄「岡崎北線」で「図書館交流プラザ」バス停下車	日健会 09:45~11:45	マンモ	骨密度	12月10日 (土)	1月10日 (火)
00435	一宮市民会館 一宮市【住所】朝日2-5-1 【アクセス】JR「尾張一宮駅」バス15分「両郷町」徒歩8分	あさひ会 09:30~12:30	マンモ	骨密度	6月13日 (月)	7月10日 (日)
00591	ホテルプラザ勝川 春日井市【住所】松新町1-5 【アクセス】JR「勝川駅」徒歩1分	PHRF 09:00~11:30	マンモ	骨密度	11月7日 (月)	12月15日 (木)

※申込人数が定員を超過した場合は、その会場で受診出来ない可能性がございます。
 ※諸事情により、会場に変更や中止が発生する場合があります。予めご了承ください。
 ※最新情報は健診のご案内に記載のWEBサイトでご確認いただけます。

石川県

山梨県

長野県

静岡県

愛知県

◆健診会場一覧

※マンモ・骨密度以外のオプション検査は、全ての会場で受診可能です。

マンモ 骨密度 …実施可能

愛知県

		健診機関 受付時間	マンモ 実施可否	骨密度 実施可否	申込締切日	健診実施日
00437	豊川市勤労福祉会館 豊川市【住所】新道町1-1-3 【アクセス】名鉄「諏訪町駅」徒歩5分	日健会 09:45~11:45	マンモ	骨密度	12月10日 (土)	1月9日 (月)
00439	知多市勤労文化会館 知多市【住所】緑町5-1 【アクセス】名鉄常滑線「朝倉駅」徒歩5分	日健会 09:45~11:45	マンモ	骨密度	12月10日 (土)	1月12日 (木)

三重県

00440	三重県総合文化センター 津市【住所】一身田上津部田1234 【アクセス】JR、近鉄「津駅」バス5分	あさひ会 09:30~12:30	マンモ	骨密度	6月27日 (月)	7月26日 (火)
00592	四日市市労働者・市民交流センター 四日市市【住所】日永東1-2-25 【アクセス】近鉄「四日市駅」バス7分「中央緑地公園前」徒歩1分	PHRF 09:30~11:30	マンモ	骨密度	11月7日 (月)	12月16日 (金)
00744	ホテルグリーンパーク鈴鹿 鈴鹿市【住所】白子4-15-20 【アクセス】近鉄名古屋線「白子駅」徒歩10分	あさひ会 09:30~12:30	マンモ	骨密度	6月6日 (月)	7月2日 (土)
00442	亀山市文化会館 亀山市【住所】東御幸町63 【アクセス】JR「亀山駅」徒歩7分	厚生会 09:30~12:00	マンモ	骨密度	7月9日 (土)	8月9日 (火)

滋賀県

00443	大津市民会館 大津市【住所】島の関14-1 【アクセス】京阪「島ノ関駅」徒歩3分	厚生会 09:30~12:00	マンモ	骨密度	8月17日 (水)	9月17日 (土)
00834	ひこね市文化プラザ 彦根市【住所】野瀬町187-4 【アクセス】JR「南彦根駅」バス20分	厚生会 09:30~12:00	マンモ	骨密度	6月15日 (水)	7月16日 (土)
00833	草津商工会議所 草津市【住所】大路2-1-35キラリ工草津3階 【アクセス】JR「草津駅」徒歩5分	厚生会 09:30~11:30	マンモ	骨密度	10月26日 (水)	11月26日 (土)

京都府

00838	メルパルク京都 京都市【住所】下京区東洞院通七条下ル東塩小路町676-13 【アクセス】JR「京都駅」徒歩1分	厚生会 09:30~12:00	マンモ	骨密度	7月31日 (日)	8月31日 (水)
00449	京都テルサ 京都市【住所】南区東九条下殿町70 【アクセス】地下鉄烏丸線「九条駅」4番出口徒歩5分	日健会 09:45~11:45	マンモ	骨密度	12月10日 (土)	1月13日 (金)
00655	京都テルサ 京都市【住所】南区東九条下殿町70 【アクセス】地下鉄烏丸線「九条駅」4番出口徒歩5分	日健会 09:45~11:45	マンモ	骨密度	12月10日 (土)	1月27日 (金)
00450	ホテルロイヤルヒル福知山 福知山市【住所】宇土師小字澤居山176 【アクセス】JR「福知山駅」徒歩20分	あさひ会 09:30~12:30	マンモ	骨密度	7月5日 (火)	8月3日 (水)
00593	パルティール京都 宇治市【住所】宇治樋ノ尻88 【アクセス】JR「宇治駅」徒歩10分	PHRF 09:30~11:30	マンモ	骨密度	10月24日 (月)	12月1日 (木)

大阪府

00453	大阪西クリニック 大阪市【住所】西区南堀江3-15-26 【アクセス】地下鉄千日前線「桜川駅」徒歩6分	厚生会 10:00~14:30	マンモ	骨密度	7月30日 (土)	8月30日 (火)
00455	大阪西クリニック 大阪市【住所】西区南堀江3-15-26 【アクセス】地下鉄千日前線「桜川駅」徒歩6分	厚生会 10:00~11:30	マンモ	骨密度	7月31日 (日)	8月31日 (水)
00457	大阪西クリニック 大阪市【住所】西区南堀江3-15-26 【アクセス】地下鉄千日前線「桜川駅」徒歩6分	厚生会 10:00~11:30	マンモ	骨密度	8月28日 (日)	9月28日 (水)
00458	大阪西クリニック 大阪市【住所】西区南堀江3-15-26 【アクセス】地下鉄千日前線「桜川駅」徒歩6分	厚生会 10:00~14:30	マンモ	骨密度	8月29日 (月)	9月29日 (木)
00613	大阪西クリニック 大阪市【住所】西区南堀江3-15-26 【アクセス】地下鉄千日前線「桜川駅」徒歩6分	厚生会 10:00~14:30	マンモ	骨密度	9月25日 (日)	10月26日 (水)
00614	大阪西クリニック 大阪市【住所】西区南堀江3-15-26 【アクセス】地下鉄千日前線「桜川駅」徒歩6分	厚生会 10:00~11:30	マンモ	骨密度	9月26日 (月)	10月27日 (木)
00615	大阪西クリニック 大阪市【住所】西区南堀江3-15-26 【アクセス】地下鉄千日前線「桜川駅」徒歩6分	厚生会 10:00~14:30	マンモ	骨密度	10月29日 (土)	11月29日 (火)
00616	大阪西クリニック 大阪市【住所】西区南堀江3-15-26 【アクセス】地下鉄千日前線「桜川駅」徒歩6分	厚生会 10:00~11:30	マンモ	骨密度	10月30日 (日)	11月30日 (水)
00456	大阪国際交流センター 大阪市【住所】天王寺区上本町8-2-6 【アクセス】近鉄「大阪上本町駅」徒歩9分	厚生会 09:30~12:00	マンモ	骨密度	9月17日 (土)	10月18日 (火)
00452	松下IMPビル 大阪市【住所】中央区城見1-3-7松下IMPビル2階 【アクセス】地下鉄長堀鶴見緑地線「大阪ビジネスパーク駅」徒歩1分	厚生会 09:30~12:00	マンモ	骨密度	6月13日 (月)	7月14日 (木)
00696	心斎橋クリニック 大阪市【住所】中央区西心斎橋1-4-3心斎橋オーパ11階 【アクセス】地下鉄御堂筋線「心斎橋駅」7番出口直結	厚生会 13:00~14:00	マンモ	骨密度	12月10日 (土)	1月10日 (火)
00697	心斎橋クリニック 大阪市【住所】中央区西心斎橋1-4-3心斎橋オーパ11階 【アクセス】地下鉄御堂筋線「心斎橋駅」7番出口直結	厚生会 13:00~14:00	マンモ	骨密度	12月11日 (日)	1月11日 (水)

◆健診会場一覧

※マンモ・骨密度以外のオプション検査は、全ての会場で受診可能です。

マンモ 骨密度 …実施可能

大阪府

		健診機関	マンモ	骨密度	申込締切日	健診実施日
		受付時間	実施可否	実施可否		
00698	心斎橋クリニック 大阪市【住所】中央区西心斎橋1-4-3心斎橋オーパ11階【アクセス】地下鉄御堂筋線「心斎橋駅」7番出口直結	厚生会 13:00~14:00	マンモ	骨密度	12月12日(月)	1月12日(木)
00699	心斎橋クリニック 大阪市【住所】中央区西心斎橋1-4-3心斎橋オーパ11階【アクセス】地下鉄御堂筋線「心斎橋駅」7番出口直結	厚生会 13:00~14:00	マンモ	骨密度	12月24日(土)	1月24日(火)
00700	心斎橋クリニック 大阪市【住所】中央区西心斎橋1-4-3心斎橋オーパ11階【アクセス】地下鉄御堂筋線「心斎橋駅」7番出口直結	厚生会 13:00~14:00	マンモ	骨密度	12月25日(日)	1月25日(水)
00701	心斎橋クリニック 大阪市【住所】中央区西心斎橋1-4-3心斎橋オーパ11階【アクセス】地下鉄御堂筋線「心斎橋駅」7番出口直結	厚生会 13:00~14:00	マンモ	骨密度	12月26日(月)	1月26日(木)
00702	心斎橋クリニック 大阪市【住所】中央区西心斎橋1-4-3心斎橋オーパ11階【アクセス】地下鉄御堂筋線「心斎橋駅」7番出口直結	厚生会 13:00~14:00	マンモ	骨密度	12月31日(土)	1月31日(火)
00703	心斎橋クリニック 大阪市【住所】中央区西心斎橋1-4-3心斎橋オーパ11階【アクセス】地下鉄御堂筋線「心斎橋駅」7番出口直結	厚生会 13:00~14:00	マンモ	骨密度	1月1日(日)	2月1日(水)
00747	心斎橋クリニック 大阪市【住所】中央区西心斎橋1-4-3心斎橋オーパ11階【アクセス】地下鉄御堂筋線「心斎橋駅」7番出口直結	厚生会 13:00~14:00	マンモ	骨密度	1月2日(月)	2月2日(木)
00748	心斎橋クリニック 大阪市【住所】中央区西心斎橋1-4-3心斎橋オーパ11階【アクセス】地下鉄御堂筋線「心斎橋駅」7番出口直結	厚生会 13:00~14:00	マンモ	骨密度	1月7日(土)	2月7日(火)
00749	心斎橋クリニック 大阪市【住所】中央区西心斎橋1-4-3心斎橋オーパ11階【アクセス】地下鉄御堂筋線「心斎橋駅」7番出口直結	厚生会 13:00~14:00	マンモ	骨密度	1月8日(日)	2月8日(水)
00750	心斎橋クリニック 大阪市【住所】中央区西心斎橋1-4-3心斎橋オーパ11階【アクセス】地下鉄御堂筋線「心斎橋駅」7番出口直結	厚生会 13:00~14:00	マンモ	骨密度	1月9日(月)	2月9日(木)
00751	心斎橋クリニック 大阪市【住所】中央区西心斎橋1-4-3心斎橋オーパ11階【アクセス】地下鉄御堂筋線「心斎橋駅」7番出口直結	厚生会 13:00~14:00	マンモ	骨密度	1月14日(土)	2月14日(火)
00752	心斎橋クリニック 大阪市【住所】中央区西心斎橋1-4-3心斎橋オーパ11階【アクセス】地下鉄御堂筋線「心斎橋駅」7番出口直結	厚生会 13:00~14:00	マンモ	骨密度	1月15日(日)	2月15日(水)
00753	心斎橋クリニック 大阪市【住所】中央区西心斎橋1-4-3心斎橋オーパ11階【アクセス】地下鉄御堂筋線「心斎橋駅」7番出口直結	厚生会 13:00~14:00	マンモ	骨密度	1月16日(月)	2月16日(木)
00461	堺市産業振興センター 堺市【住所】北区長曽根町183-5【アクセス】南海高野線「中百舌鳥駅」徒歩4分、地下鉄御堂筋線「なかもず駅」徒歩4分	厚生会 09:30~12:00	マンモ	骨密度	6月14日(火)	7月15日(金)
00462	堺市産業振興センター 堺市【住所】北区長曽根町183-5【アクセス】南海高野線「中百舌鳥駅」徒歩4分、地下鉄御堂筋線「なかもず駅」徒歩4分	厚生会 09:30~12:00	マンモ	骨密度	11月2日(水)	12月3日(土)
00463	堺市産業振興センター 堺市【住所】北区長曽根町183-5【アクセス】南海高野線「中百舌鳥駅」徒歩4分、地下鉄御堂筋線「なかもず駅」徒歩4分	日健会 09:45~11:45	マンモ	骨密度	12月10日(土)	1月26日(木)
00465	浪切ホール 岸和田市【住所】港線町1-1【アクセス】南海「岸和田駅」徒歩15分	厚生会 09:30~12:00	マンモ	骨密度	11月6日(日)	12月7日(水)
00618	千里阪急ホテル 豊中市【住所】新千里東町2-1【アクセス】地下鉄御堂筋線「千里中央駅」徒歩5分	厚生会 09:30~12:00	マンモ	骨密度	10月10日(月)	11月10日(木)
00665	豊中商工会議所 豊中市【住所】岡町北1-1-2【アクセス】阪急宝塚線「岡町駅」すぐ	PHRF 09:30~11:30	マンモ	骨密度	11月14日(月)	12月21日(水)
00467	池田市民文化会館 池田市【住所】天神1-7-1【アクセス】阪急宝塚線「石橋駅」徒歩9分	あさひ会 09:30~12:30	マンモ	骨密度	6月23日(木)	7月22日(金)
00468	池田市民文化会館 池田市【住所】天神1-7-1【アクセス】阪急宝塚線「石橋駅」徒歩9分	日健会 09:45~11:45	マンモ	骨密度	12月10日(土)	1月17日(火)
00617	サニーストーンホテル 吹田市【住所】広芝町10-3【アクセス】地下鉄御堂筋線「江坂駅」徒歩1分	厚生会 09:30~12:00	マンモ	骨密度	6月19日(日)	7月20日(水)
00471	高槻商工会議所 高槻市【住所】大手町3-46【アクセス】阪急「高槻駅」徒歩10分	厚生会 09:30~12:00	マンモ	骨密度	10月7日(金)	11月7日(月)
00837	枚方市総合文化芸術センター 枚方市【住所】新町2-1-60【アクセス】京阪「枚方駅」徒歩5分	厚生会 09:30~12:00	マンモ	骨密度	10月31日(月)	12月1日(木)
00830	茨木セントラルホテル 茨木市【住所】西駅前町14-8【アクセス】JR「茨木駅」徒歩3分	日健会 09:45~11:45	マンモ	骨密度	12月10日(土)	1月16日(月)
00831	茨木セントラルホテル 茨木市【住所】西駅前町14-8【アクセス】JR「茨木駅」徒歩3分	日健会 09:45~11:45	マンモ	骨密度	12月10日(土)	1月27日(金)
00478	八尾市総合体育館 八尾市【住所】青山町3-5-24【アクセス】近鉄「高安駅」、「河内山本駅」徒歩15分	厚生会 09:30~12:00	マンモ	骨密度	11月11日(金)	12月12日(月)
00479	泉の森ホール 泉佐野市【住所】市場東1-295-1【アクセス】南海「泉佐野駅」、JR「熊取駅」徒歩75分	厚生会 09:30~12:00	マンモ	骨密度	9月3日(土)	10月4日(火)
00480	富田林市民会館 富田林市【住所】粟ヶ池町2969-5【アクセス】近鉄「喜志駅」徒歩7分	厚生会 09:30~12:00	マンモ	骨密度	8月17日(水)	9月17日(土)
00607	柏原市民文化会館(リビエールホール) 柏原市【住所】安堂町1-60【アクセス】近鉄大阪線「安堂駅」徒歩5分	あさひ会 09:30~12:30	マンモ	骨密度	6月23日(木)	7月21日(木)

大阪府

※申込人数が定員を超過した場合は、その会場で受診出来ない可能性がございます。
 ※諸事情により、会場に変更や中止が発生する場合があります。予めご了承ください。
 ※最新情報は健診のご案内に記載のWEBサイトでご確認いただけます。

◆健診会場一覧

※マンモ・骨密度以外のオプション検査は、全ての会場で受診可能です。

マンモ 骨密度 …実施可能

大阪府

健診機関	マンモ	骨密度	申込締切日	健診実施日
受付時間	実施可否	実施可否		
00814 守口門真商工会館 門真市 【住所】殿島町6-4 【アクセス】京阪本線「門真市駅」徒歩7分	PHRF 09:30~11:30	マンモ	骨密度	10月31日(月) 12月8日(木)
00485 臨海スポーツセンター 高石市 【住所】高師浜丁6-1 【アクセス】南海「高師浜駅」徒歩7分	厚生会 09:30~12:00	マンモ	骨密度	10月9日(日) 11月9日(水)
00486 Uコミュニティホテル 東大阪市 【住所】御厨柴町1-3-30 【アクセス】近鉄「河内小阪駅」徒歩7分	厚生会 09:30~12:00	マンモ	骨密度	10月5日(水) 11月5日(土)

兵庫県

00596 神戸市教育会館 神戸市 【住所】中央区中山手通4-10-5 【アクセス】JR、阪神「元町駅」徒歩10分	PHRF 09:30~11:30	マンモ	骨密度	10月17日(月) 11月30日(水)
00490 兵庫県民会館 神戸市 【住所】中央区下山手通4-16-3 【アクセス】地下鉄西神、山手線「県庁前駅」徒歩1分	日健会 09:45~11:45	マンモ	骨密度	12月10日(土) 1月24日(火)
00835 兵庫建設会館 神戸市 【住所】西区美質多台1-1-2 【アクセス】神戸市営地下鉄「西神中央駅」徒歩6分	厚生会 09:30~12:30	マンモ	骨密度	6月4日(土) 7月5日(火)
00836 兵庫建設会館 神戸市 【住所】西区美質多台1-1-2 【アクセス】神戸市営地下鉄「西神中央駅」徒歩6分	厚生会 09:30~12:30	マンモ	骨密度	8月22日(月) 9月22日(木)
00704 あぼしまち交流館 姫路市 【住所】網干区余子浜12 【アクセス】山陽電鉄「山電網干駅」徒歩7分	厚生会 09:30~12:00	マンモ	骨密度	10月4日(火) 11月4日(金)
00493 姫路商工会議所 姫路市 【住所】下寺町43 【アクセス】JR「京口駅」徒歩10分	厚生会 10:00~12:00	マンモ	骨密度	10月19日(水) 11月19日(土)
00773 尼崎市総合文化センター 尼崎市 【住所】昭通2-7-16 【アクセス】阪神本線「阪神尼崎駅」徒歩5分	PHRF 09:30~11:30	マンモ	骨密度	10月31日(月) 12月7日(水)
00495 尼崎市総合文化センター 尼崎市 【住所】昭通2-7-16 【アクセス】阪神本線「阪神尼崎駅」徒歩5分	日健会 09:45~11:45	マンモ	骨密度	12月10日(土) 1月25日(水)
00496 明石市民会館 明石市 【住所】中崎1-3-1 【アクセス】山陽電鉄「人丸前駅」徒歩10分	あざひ会 09:30~12:30	マンモ	骨密度	6月6日(月) 7月5日(火)
00622 西宮市民会館 西宮市 【住所】六湛寺町10-11 【アクセス】阪神「西宮駅」徒歩3分	厚生会 09:30~12:00	マンモ	骨密度	9月25日(日) 10月26日(水)
00498 西宮商工会議所 西宮市 【住所】榎塚町2-20 【アクセス】JR「西宮駅」徒歩10分	日健会 09:45~11:45	マンモ	骨密度	12月10日(土) 1月14日(土)
00499 いたみホール 伊丹市 【住所】宮ノ前1-1-3 【アクセス】阪急「伊丹駅」徒歩3分	厚生会 09:30~11:00	マンモ	骨密度	9月4日(日) 10月5日(水)
00623 宝塚文化創造館 宝塚市 【住所】武庫川町6-12 【アクセス】JR、阪急「宝塚駅」徒歩15分	厚生会 10:00~13:00	マンモ	骨密度	9月10日(土) 10月11日(火)
00502 宝塚文化創造館 宝塚市 【住所】武庫川町6-12 【アクセス】JR、阪急「宝塚駅」徒歩15分	厚生会 10:00~13:00	マンモ	骨密度	11月8日(火) 12月9日(金)
00754 キセラ川西プラザ 川西市 【住所】火打1-12-16 【アクセス】能勢電鉄「絹延橋駅」徒歩15分	厚生会 09:30~12:00	マンモ	骨密度	9月24日(土) 10月25日(火)
00504 三田市総合文化センター 三田市 【住所】天神1-3-1 【アクセス】JR、神戸電鉄「三田駅」徒歩12分	厚生会 09:30~12:30	マンモ	骨密度	9月5日(月) 10月6日(木)

奈良県

00505 なら100年会館 奈良市 【住所】三条宮前町7-1 【アクセス】JR「奈良駅」徒歩3分	厚生会 09:30~12:00	マンモ	骨密度	7月25日(月) 8月25日(木)
00506 なら100年会館 奈良市 【住所】三条宮前町7-1 【アクセス】JR「奈良駅」徒歩3分	厚生会 09:30~12:00	マンモ	骨密度	9月28日(水) 10月29日(土)
00508 橿原市商工経済会館 橿原市 【住所】久米町652-2 【アクセス】近鉄「橿原神宮前駅」徒歩2分	厚生会 09:30~12:00	マンモ	骨密度	7月19日(火) 8月19日(金)

和歌山県

00510 アバローム紀の国 和歌山市 【住所】湊通丁北2-1-2 【アクセス】南海和歌山港線「和歌山市駅」バス20分	あざひ会 09:30~12:30	マンモ	骨密度	7月6日(水) 8月5日(金)
00812 フォルテワジマ 和歌山市 【住所】本町2-1 【アクセス】JR「和歌山駅」バス7分「本町二丁目」すぐ	PHRF 09:30~11:30	マンモ	骨密度	7月25日(月) 9月3日(土)

岡山県

00513 岡山コンベンションセンター 岡山市 【住所】北区駅元町14-1 【アクセス】JR「岡山駅」徒歩3分	厚生会 09:30~12:00	マンモ	骨密度	8月7日(日) 9月7日(水)
00514 岡山商工会議所 岡山市 【住所】北区厚生町3-1-15 【アクセス】JR「岡山駅」徒歩10分	日健会 09:45~11:45	マンモ	骨密度	12月10日(土) 1月23日(月)

◆健診会場一覧

※マンモ・骨密度以外のオプション検査は、全ての会場で受診可能です。

マンモ 骨密度 …実施可能

広島県

		健診機関 受付時間	マンモ 実施可否	骨密度 実施可否	申込締切日	健診実施日
00817	広島市文化財団 アステールプラザ 【住所】中区加古町4番17号 【アクセス】JR「広島駅」バス15分「加古町」徒歩5分	PHRF 10:00~13:00	マンモ	骨密度	8月29日 (月)	10月6日 (木)
00518	広島文化交流会館 【住所】中区加古町3-3 【アクセス】広島電鉄「市役所前駅」徒歩12分	日健会 09:45~11:45	マンモ	骨密度	12月10日 (土)	1月18日 (水)
00516	広島サンプラザ 【住所】西区商工センター3-1-1 【アクセス】JR「新井口駅」徒歩5分	あさひ会 09:30~12:30	マンモ	骨密度	6月30日 (木)	7月27日 (水)
00517	佐伯区民文化センター 【住所】佐伯区五日市中央6-1-10 【アクセス】JR「五日市駅」バス10分	あさひ会 09:30~12:30	マンモ	骨密度	6月9日 (木)	7月7日 (木)
00601	大竹商工会議所 【住所】油見3-18-11 【アクセス】山陽線「大竹駅」徒歩7分	PHRF 09:30~11:30	マンモ	骨密度	6月20日 (月)	8月2日 (火)

山口県

00520	下関三井化学 【住所】彦島泊町7-1-1彦島館 【アクセス】JR「下関駅」徒歩15分	PHRF 09:30~11:30	マンモ	骨密度	6月20日 (月)	8月1日 (月)
00521	ココランド山口宇部 【住所】上宇部75 【アクセス】宇部線「床波駅」徒歩10分、宇部線「宇部新川駅」徒歩15分	あさひ会 09:30~12:30	マンモ	骨密度	6月9日 (木)	7月8日 (金)

香川県

00755	サンメッセ香川 【住所】林町2217-1 【アクセス】JR「高松駅」バス18番「サンメッセ香川」下車	あさひ会 09:30~12:30	マンモ	骨密度	7月4日 (月)	7月30日 (土)
-------	---	---------------------	-----	-----	-------------	--------------

愛媛県

00526	東京第一ホテル松山 【住所】南城端町6-16 【アクセス】伊予鉄城南線「南城端駅」すぐ	あさひ会 09:30~12:30	マンモ	骨密度	6月30日 (木)	7月29日 (金)
-------	--	---------------------	-----	-----	--------------	--------------

福岡県

00832	若松市民会館 【住所】若松区本町3-13-1 【アクセス】JR筑豊本線「若松駅」徒歩3分	日健会 09:45~11:45	マンモ	骨密度	12月10日 (土)	1月19日 (木)
00756	北九州パレス 【住所】小倉北区井堀5-1-3 【アクセス】JR「小倉駅」バス30分	あさひ会 09:30~12:30	マンモ	骨密度	6月27日 (月)	7月26日 (火)
00536	パピヨン24 【住所】博多区千代1-17-1 【アクセス】地下鉄箱崎線「千代田駅」徒歩4分	日健会 09:45~11:45	マンモ	骨密度	12月10日 (土)	1月20日 (金)
00533	福岡診療所 【住所】博多区那珂6-25-15 【アクセス】鹿児島本線「竹下駅」徒歩16分	PHRF 09:00~11:30	マンモ	骨密度	7月25日 (月)	9月6日 (火)
00534	福岡診療所 【住所】博多区那珂6-25-15 【アクセス】鹿児島本線「竹下駅」徒歩16分	PHRF 09:00~11:30	マンモ	骨密度	8月15日 (月)	9月22日 (木)
00535	福岡診療所 【住所】博多区那珂6-25-15 【アクセス】鹿児島本線「竹下駅」徒歩16分	PHRF 09:00~11:30	マンモ	骨密度	8月29日 (月)	10月6日 (木)
00538	福岡診療所 【住所】博多区那珂6-25-15 【アクセス】鹿児島本線「竹下駅」徒歩16分	PHRF 09:00~11:30	マンモ	骨密度	9月5日 (月)	10月18日 (火)
00539	福岡診療所 【住所】博多区那珂6-25-15 【アクセス】鹿児島本線「竹下駅」徒歩16分	PHRF 09:00~11:30	マンモ	骨密度	10月3日 (月)	11月10日 (木)
00540	福岡診療所 【住所】博多区那珂6-25-15 【アクセス】鹿児島本線「竹下駅」徒歩16分	PHRF 09:00~11:30	マンモ	骨密度	10月10日 (月)	11月22日 (火)
00541	福岡診療所 【住所】博多区那珂6-25-15 【アクセス】鹿児島本線「竹下駅」徒歩16分	PHRF 09:00~11:30	マンモ	骨密度	10月31日 (月)	12月13日 (火)
00542	福岡診療所 【住所】博多区那珂6-25-15 【アクセス】鹿児島本線「竹下駅」徒歩16分	PHRF 09:00~11:30	マンモ	骨密度	12月26日 (月)	2月7日 (火)
00543	福岡診療所 【住所】博多区那珂6-25-15 【アクセス】鹿児島本線「竹下駅」徒歩16分	PHRF 09:00~11:30	マンモ	骨密度	1月30日 (月)	3月9日 (木)
00757	大牟田県文化会館 【住所】不知火町2-10-2 【アクセス】JR「大牟田駅」徒歩5分	PHRF 10:00~12:00	マンモ	骨密度	8月22日 (月)	10月4日 (火)
00858	石橋文化会館 【住所】野中町1015 【アクセス】JR「久留米駅」西鉄「久留米駅」バス文化会館前下車	あさひ会 09:30~12:30	マンモ	骨密度	6月15日 (水)	7月14日 (木)
00548	筑紫野市文化会館 【住所】上古賀1-5-1 【アクセス】JR「二日市駅」バス8分	あさひ会 09:30~12:30	マンモ	骨密度	6月14日 (火)	7月13日 (水)
00549	大野城まどかびあ 【住所】曙町2-3-1 【アクセス】西鉄天神大牟田線「春日原駅」徒歩7分	あさひ会 09:30~12:30	マンモ	骨密度	6月27日 (月)	7月25日 (月)
00550	宗像ユリックス 【住所】久原400番地 【アクセス】JR「東郷駅」バス5分	日健会 09:45~11:45	マンモ	骨密度	12月10日 (土)	1月22日 (日)

※申込人数が定員を超過した場合は、その会場で受診出来ない可能性がございます。
 ※諸事情により、会場に変更や中止が発生する場合があります。予めご了承ください。
 ※最新情報は健診のご案内に記載のWEBサイトでご確認いただけます。

広島県
山口県
香川県
愛媛県
福岡県

◆健診会場一覧

※マンモ・骨密度以外のオプション検査は、全ての会場で受診可能です。

マンモ 骨密度 …実施可能

福岡県

		健診機関 受付時間	マンモ 実施可否	骨密度 実施可否	申込締切日	健診実施日
福岡県	00551 太宰府市いきいき情報センター	あさひ会 09:30~12:30	マンモ	骨密度	6月27日 (月)	7月24日 (日)
	太宰府市 【住所】五条3-1-1 【アクセス】西鉄太宰府線「五条駅」すぐ					
糟屋郡	00528 粕屋町立生涯学習センター（サンレイクかすや）	あさひ会 09:30~12:30	マンモ	骨密度	6月13日 (月)	7月10日 (日)
	粕屋町 【住所】粕屋町駕与丁1-6-1 【アクセス】福北ゆたか線、香椎線「長者原駅」徒歩10分					

佐賀県

佐賀県	00553 佐賀市文化会館	日健会 09:45~11:45	マンモ	骨密度	12月10日 (土)	1月21日 (土)
	佐賀市 【住所】日の出1-21-10 【アクセス】JR「佐賀駅」徒歩20分					
熊本県	00860 サンメッセ鳥栖	あさひ会 09:30~12:30	マンモ	骨密度	6月20日 (月)	7月15日 (金)
	鳥栖市 【住所】本鳥栖町1819 【アクセス】JR鳥栖駅徒歩3分					

熊本県

熊本県	00556 熊本市流通情報会館	あさひ会 09:30~12:30	マンモ	骨密度	6月20日 (月)	7月18日 (月)
	熊本市 【住所】南区流通団地1-24 【アクセス】JR「平成駅」徒歩20分					
大分県	00557 クレアージュリゾート	あさひ会 09:30~12:30	マンモ	骨密度	6月21日 (火)	7月19日 (火)
	熊本市 【住所】北区龍田町弓削814 【アクセス】JR「光の森駅」徒歩11分					

大分県

大分県	00558 大分県総合社会福祉会館	あさひ会 09:30~12:30	マンモ	骨密度	6月23日 (木)	7月22日 (金)
	大分市 【住所】大津町2-1-41 【アクセス】JR「大分駅」バス20分					

宮崎県

宮崎県	00775 ニューウエルシティ宮崎	あさひ会 09:30~12:30	マンモ	骨密度	6月23日 (木)	7月21日 (木)
	宮崎市 【住所】宮崎市東1-2-8 【アクセス】JR「宮崎駅」東口徒歩3分					

鹿児島県

鹿児島県	00560 ホテルリブマックス鹿児島	あさひ会 09:30~12:30	マンモ	骨密度	6月22日 (水)	7月20日 (水)
	鹿児島市 【住所】小川町15-1 【アクセス】JR「鹿児島中央駅」、市電「水族館口」すぐ					

個人情報のお取り扱いについて

利用する個人情報の内容および利用する者の範囲

当健康保険組合：健診項目に関する健診結果など

株式会社イーウェル：下記「株式会社イーウェルにおける個人情報の取り扱いについて」に記載のとおり

健診機関：下記「健診機関における個人情報の取り扱いについて」に記載のとおり

利用範囲

①健康の保持・増進・保健指導 ②健診データの分析・解析 ③集計結果の報告、健康相談

個人データの管理において責任を有する者

当健康保険組合

株式会社イーウェルにおける個人情報の取り扱いについて

手続きに際しご記入いただきました個人情報は、ご所属団体の指示のもと、お申込の健康支援サービス提供の目的（健康の保持・増進活動、健診受診勧奨、保健指導等を含む）に利用し、その利用目的の範囲内で提携の健診機関等の第三者へ提供させていただきます。ここで取得した個人情報は、株式会社イーウェルホームページの「個人情報保護に関する基本方針」、「個人情報のお取り扱いについて」(<https://www.ewel.co.jp/privacy-policy/>)のほか、下記のとおり取り扱いますので、ご同意のうえ、ご送付ください。

<お申込の健康支援サービスご利用における個人情報の取り扱い>

- ①株式会社イーウェルから、健診の予約内容確認のため、お申込者の氏名、住所、電話番号、生年月日、メールアドレス、所属団体等を含む個人情報を健診機関に提供致します。
- ②株式会社イーウェルから、前記①の個人情報及び健診結果データを含むお申込者の全ての個人情報（以下総称して「当該個人情報」とします）を健診機関から取得致します。
- ③株式会社イーウェルは、当該個人情報を保持管理致します。
- ④株式会社イーウェルから、当該個人情報を所属団体に提供致します。
- ⑤株式会社イーウェルから、所属団体による健診データの分析・解析・管理のため当該個人情報を業務委託先に提供する場合があります。
- ⑥株式会社イーウェルから、特定保健指導のため当該個人情報を保健指導会社に提供する場合があります。

個人情報に関する苦情・ご相談は、株式会社イーウェル個人情報お問合せ窓口（E-mail:privacy@ewel.co.jp）までお願い致します

健診機関における個人情報の取り扱いについて

- ①健診機関は、健診お申込者から住所、電話番号、生年月日、所属団体等を含む個人情報を取得致します。
- ②健診機関は、前記①の予約内容確認のための情報を株式会社イーウェルを通じて取得致します。
- ③健診機関は、健診結果データを含むお申込者の全ての個人情報を株式会社イーウェルを通じて所属団体に提供致します。

個人情報のお取り扱い

受診券発行依頼書

巡回健診予約申込書

巡回健診予約申込書の記入方法

[FAX・郵送の場合]

「巡回健診予約申込書」の全ての項目を漏れなくご記入ください。

記入方法

FAX送信先 0570-057021 左記のFAX番号がご利用いただける場合は【03-6659-7900】までお送りください。

〈巡回健診専用〉
2022年度 巡回健診予約申込書 88241

■注意事項 ※お申込の際は案内の「個人情報のお取り扱いについて」に同意の上、お申込ください。
 ※欄外に記入された通信文に対する回答は出来かねます。

以下項目に漏れなく記入の上、FAXまたは郵送で株イーウェルまでお送りください。 記入日 月 日 日

1 希望の健診会場をご記入ください。 ※健診会場コードは会場リストをご確認ください。
 健診会場コード 健診実施日 月 日 日

※健診会場コード5桁が正しく記入されていない場合、当日受付ができない場合がございます。

2 希望の健診内容をご記入ください

健診コース	オプション検査
<input type="checkbox"/> 013. イーウェル特定期健診コース	<input type="checkbox"/> 032. マンモグラフィ ※乳房のみ
<input type="checkbox"/> 014. イーウェル一般健診A1コース	<input type="checkbox"/> 040. 眼底エコー検査
	<input type="checkbox"/> 033. 乳房エコー検査 ※乳房のみ
	<input type="checkbox"/> 044. 痔瘻虫検査
	<input type="checkbox"/> 052. HPV検査(自己採取) ※女性のみ
	<input type="checkbox"/> 046. 骨密度検査
	<input type="checkbox"/> 034. 胃腸X線検査(簡易) ※女性のみ
	<input type="checkbox"/> 048. 自立健がん検査(PSA) ※50歳以上対象のみ
	<input type="checkbox"/> 339. (ABC検査) ペンシノゲン®とB超検査

3 受診者様情報をご記入ください

所属団体コード 7105 保険証記号

所属団体名 **シチズン健康保険組合** 保険証番号

4 カナ氏名 (姓) カタカナ (名) ハナコ 生年月日 月 日 日

住所 〒 --

5 日中連絡先 ※1 ----- 連絡可能時間帯 ※2 平日 8:00-12:00 平日 13:00-17:00 土日祝日 12:00-15:00 いつでも

FAX番号 ※2 -----

※1 日中連絡先に株イーウェル健康サポートセンターからお電話する場合がございます。勤務先電話番号を記入いただく場合はご注意ください。
 ※2 FAX番号を記入した場合は、申込結果通知書はFAXにて送付し郵送はいたしません。

6 臨床・検体についてご記入ください ※今回の健診は、特定健康診査を兼ねる場合がございますので、必ずお答えください。

① 血圧を下げる薬を飲んでいませんか。 はい いいえ

② インスリン注射又は血糖を下げる薬を飲んでいませんか。 はい いいえ

③ ストロールや中性脂肪を下げる薬を飲んでいませんか。 はい いいえ

④ 現在、たばこを喫煙的喫煙していますか。 はい いいえ

⑤ 現在、喫煙の回数に減少している場合は、100日以上、又は6ヵ月以上煙っていない者(毎日、1ヵ月未満も喫煙している者) はい いいえ

⑥ 生活習慣の改善について保健指導を受ける機会があれば利用しますか。 はい いいえ

郵送申込先 〒137-8691 日本郵便株式会社 東京都郵便局郵便私書箱203号
 (株)イーウェル健康サポートセンター「健診予約申込」係
 FAXの到着確認は送付後2-3日、郵送の到着確認は投函後10日程度要しますので予めご了承ください。

1 希望会場
 ご希望の健診会場コード・健診実施日をご記入ください。

2 健診コース・オプション検査
 ご希望の健診コース・オプション検査にチェックしてください。

4 受診者カナ氏名・生年月日
 実際にご受診される方の情報をご記入ください。

6 事前問診
 現時点のご状況にチェックしてください。

3 保険証記号・番号
 お手持ちの健康保険証をご確認の上ご記入ください。

5 住所・日中連絡先・FAX番号
 日中連絡が可能な電話番号をご記入ください。(株)イーウェルや健診機関からご連絡を差し上げる場合がございます。

《FAX番号の記入あり》
 ご記入いただいたFAX番号へFAXで「申込結果通知書」を送付いたします。

《FAX番号の記入なし》
 ご記入いただいたご住所へ「申込結果通知書」を郵送いたします。

ご記入時の注意事項

巡回健診予約申込書は、機械により処理するため、黒ボールペンで枠内に収まるように丁寧に記入ください。尚、記載ミスに伴う誤送付などにつきまして、(株)イーウェルは責任を負いかねます。



- ✓ 記入誤りの際は訂正する文字を二重線で消し、その下に修正内容をご記入ください。
- ✓ 欄外に記入された通信文に対する回答は出来かねますのでご注意ください。

【注意】よくあるお申込間違い

FAX・郵送での健診予約申込の際、以下のケースが多く発生しております。巡回健診予約申込書にご記入の際、くれぐれもご注意ください。

- ✓ **健診会場の健診会場コードが異なっている**
 「健診会場リスト」に記載されている健診会場コードをよくご確認ください。
- ✓ **申込締切日が過ぎていた健診会場が記載されている**
 申込締切日が過ぎていた健診会場に申込することは出来ません。「健診会場リスト」に記載されている申込締切日(必着)をご確認いただいた上でご記入ください。

案内の「個人情報のお取り扱いについて」にご同意の上、FAXまたは郵送にてお申込ください。

〈巡回健診専用〉

2022年度 巡回健診予約申込書

88241

■注意事項 ※お申込の際には案内の[個人情報のお取り扱いについて]に同意の上、お申込ください。
※欄外に記入された通信文に対する回答は出来かねます。

以下項目に漏れなく記入の上、FAXまたは郵送で(株)イーウェルまでお送りください。

記入日 月 日

[1]ご希望の健診会場をご記入ください ※健診会場コードは会場リストをご確認ください。

健診会場コード	<input type="text"/>	<input type="text"/>	<input type="text"/>	<input type="text"/>	<input type="text"/>	健診実施日	<input type="text"/>	<input type="text"/>	月	<input type="text"/>	日
---------	----------------------	----------------------	----------------------	----------------------	----------------------	-------	----------------------	----------------------	---	----------------------	---

※健診会場コード5桁が正しく記入されていない場合、当日受診ができない場合がございます。

[2]ご希望の健診内容をご記入ください

健診内容 ご希望のコース・ オプションに✓を 入れてください	健診コース	オプション検査	
	<input type="checkbox"/> 013. イーウェル特定健診コース <input type="checkbox"/> 014. イーウェル一般健診A1コース	<input type="checkbox"/> 032. マンモグラフィ ※女性のみ <input type="checkbox"/> 033. 乳房エコー検査 ※女性のみ <input type="checkbox"/> 052. HPV検査(自己採取) ※女性のみ <input type="checkbox"/> 034. 胃部X線検査(間接) <input type="checkbox"/> 339. [ABC検査] ペプシノゲン+ピロリ菌検査	<input type="checkbox"/> 040. 腹部エコー検査 <input type="checkbox"/> 044. 便潜血検査 ※イーウェル特定健診コース選択者のみ <input type="checkbox"/> 046. 骨密度検査 <input type="checkbox"/> 048. 前立腺がん検査(PSA) ※50歳以上男性のみ

[3]受診者様情報をご記入ください

所属団体コード	7105	保険証記号	<input type="text"/>	<input type="text"/>	<input type="text"/>	<input type="text"/>	<input type="text"/>	<input type="text"/>	<input type="text"/>
所属団体名	シチズン健康保険組合	保険証番号	<input type="text"/>	<input type="text"/>	<input type="text"/>	<input type="text"/>	<input type="text"/>	<input type="text"/>	<input type="text"/>

カナ氏名	(例) カタカナ	ハナコ	生年月日 (西暦)	<input type="text"/>	年	<input type="text"/>	月	<input type="text"/>	日
	(セイ)	(メイ)							

住所	〒 <input type="text"/> <input type="text"/> <input type="text"/> - <input type="text"/> <input type="text"/> <input type="text"/>	都道府県	<input type="text"/>
----	---	------	----------------------

日中連絡先 ※1	<input type="text"/>	<input type="text"/>	<input type="text"/>	<input type="text"/>	<input type="text"/>	<input type="text"/>	<input type="text"/>	<input type="text"/>	<input type="text"/>	連絡可能 時間帯	<input type="checkbox"/> 午前 9:30~12:00	<input type="checkbox"/> 夕方 15:00~17:30
FAX番号 ※2	<input type="text"/>	<input type="text"/>	<input type="text"/>	<input type="text"/>	<input type="text"/>	<input type="text"/>	<input type="text"/>	<input type="text"/>	<input type="text"/>		<input type="checkbox"/> 午後 12:00~15:00	<input type="checkbox"/> いつでも可

※1 日中連絡先に(株)イーウェル健康サポートセンターからお電話する場合がございますので、勤務先電話番号を記入いただく際はご注意ください。

※2 FAX番号を記入した場合、「申込結果通知書」はFAXにて送付し郵送はいたしません。

[4]服薬・喫煙についてご記入ください ※今回の健診は、特定健康診査を兼ねる場合がございますので、必ずお答えください。

① 血圧を下げる薬を飲んでいませんか。	<input type="checkbox"/> はい <input type="checkbox"/> いいえ
② インスリン注射又は血糖を下げる薬を飲んでいませんか。	<input type="checkbox"/> はい <input type="checkbox"/> いいえ
③ コレステロールや中性脂肪を下げる薬を飲んでいませんか。	<input type="checkbox"/> はい <input type="checkbox"/> いいえ
④ 現在、たばこを習慣的に吸っていますか。 (「現在、習慣的に喫煙している者」とは、「合計100本以上、又は6か月以上吸っている者」であり、最近1か月間も吸っている者)	<input type="checkbox"/> はい <input type="checkbox"/> いいえ
⑤ 生活習慣の改善について保健指導を受ける機会があれば利用しますか。	<input type="checkbox"/> はい <input type="checkbox"/> いいえ

受診券発行依頼書

巡回健診予約申込書

郵送申込先

〒137-8691 日本郵便株式会社 新東京郵便局郵便私書箱203号
(株)イーウェル健康サポートセンター「健診予約申込」係

FAXの到着確認は送信後2~3日、郵送の到着確認は投函後10日程度要しますので予めご了承ください。

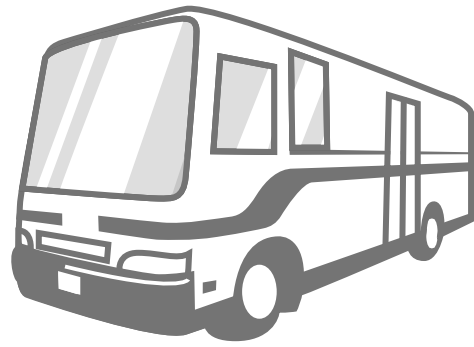
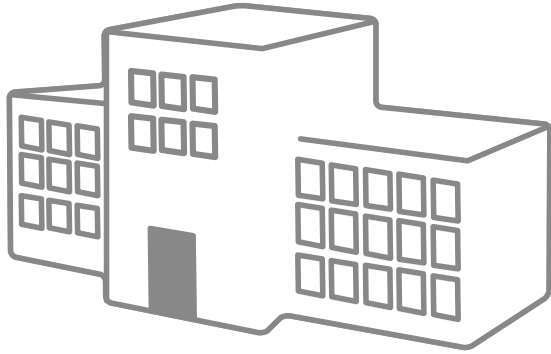

健康診断から始まる、
安心して笑顔の毎日。

健康診断事務委託先／(株)イーウェル

(株)イーウェル健康サポートセンター

〈受付時間〉9:30～17:30

〈休業日〉日曜・祝日・12/29～1/4

施設健診
お問合せ先



0570-057091

上記番号がご利用いただけない場合は
[050-3850-5750]をご利用ください。

巡回健診
お問合せ先



0570-057093

上記番号がご利用いただけない場合は
[050-3850-5752]をご利用ください。

※本冊子記載のナビダイヤルは一般回線に着信し、着信地までの通話料はお客様のご負担となります。
また通話料金につきましてはマイラインの登録にかかわらず、NTTコミュニケーションズからの請求となります。

