巡回健診

健康診断事務委託先／(株)イーウェル

お問合せ先

(株)イーウェル
健康サポートセンター

0570-057093

〈受付時間〉9:30～17:30
〈休 業 日〉日曜・祝日・12/29～1/4

上記番号がご利用いただけない場合は[050-3850-5752]をご利用ください。
※個人情報保護の観点から、健康診断を受診されるご本人様以外からのお問合せは受付しておりません。

～2023年度巡回健診　オリジナル検査項目のご案内～

2023年度も引き続き自己負担で実施ができるオプション検査項目をご用意しております。

眼　眼底検査　2,500円（税込）

採血無し・眼底機械で撮影

眼の奥の網膜を撮影することで緑内障や網膜剥離、眼底出血などの目の病気や動脈硬化の進み具合を調べます。
※一部実施できない会場があります。

動脈硬化　ロックス・インデックス検査　13,000円（税込）

採血有・健診採血項目にて受診可

動脈硬化の進行から、将来の脳梗塞や心筋梗塞の発症までを予測できる検査です。

消化器系　腫瘍マーカー①（AFP・CEA・ CA19-9）　4,950円（税込）

採血有・健診採血項目にて受診可

AFP：肝臓がん、肝硬変で高値を示します。
CEA：食道がん、胃がん、大腸がん等の消化器系がん、肺がん、乳がんなどで高値を示します。
CA19-9：膵臓がんをはじめ、胆道がん、胃がん、大腸がんなど、主に消化器のがんで高値を示します。

婦人科系　腫瘍マーカー②（CA125）　1,980円（税込）

採血有・健診採血項目にて受診可

卵巣や子宮などの婦人科系のがんの腫瘍マーカーです。子宮内膜症や卵巣嚢腫などでも高い値を示すことがあります。

肝臓　肝炎検査（HBs抗原抗体・HCV抗体）　3,000円（税込）

採血有・健診採血項目にて受診可

HBs抗原検査：B型肝炎ウイルス感染の有無
HBs抗体検査：HBs抗原に対する抗体の有無
HCV抗体検査：C型肝炎ウイルス感染の有無

アレルギー　39種アレルギー検査　9,800円（税込）

採血有・健診採血項目にて受診可

39種の中からアレルギーの原因を調べます。

申込方法：当日申込となります。受診票に申込書を同封致しますので、希望検査をご記入の上、当日ご持参ください。
その他ご不明な点がありましたら、受診先の医療機関にお問い合わせください。
イーウェル健康サポートセンターにお問い合わせ頂いても、対応できかねます。

2年間未受診の方へ

～2023年度　巡回健診受けようキャンペーン～

抽選で総額1,100,000円分のAmazonギフト券プレゼント

820人に当たる！

1等　5,000円×２０本

2等　3,000円×100本　３等　1,000円×700本

対象者:けんぽ共同健診で2021・2022年度未受診者のうちPCまたはスマホより巡回健診に申し込み・受診をした方

当選者の方へ2023年6月～10月に受診した方は2024年1月頃、2023年11月～2024年3月に受診した方は2024年6月頃に景品をお送りします。

① **WEBサイトより巡回健診を申し込む**

② **巡回健診を受診**

③ **該当者にギフト券付与**
（健診予約時に登録されたメールアドレスに送付します）

※本キャンペーンについてのお問い合わせはAmazonではお受けしておりません。
※Amazon、Amazon.co.jpおよびそれらのロゴはAmazon.com, Inc. またはその関連会社の商標です。
※WEBサイトより申し込みをした方に限ります。FAXや電話からの申し込みは対象外となります。
※健診申し込み後、受診をキャンセルした場合ギフト券の送付ができませんのでご了承ください。
※状況によりギフト券付与の予定が予告なく変更になる場合がありますのでご了承ください。
※予約時に登録したメールアドレス宛にギフト券を送付いたします。@ewel.co.jpより受信可能な状態にあらかじめ設定をお願いいたします。迷惑メール等に入る可能性がございますのでご了承ください。

キャンペーンに関するお問い合わせ：株式会社イーウェル　TEL：0570-057093

健診概要

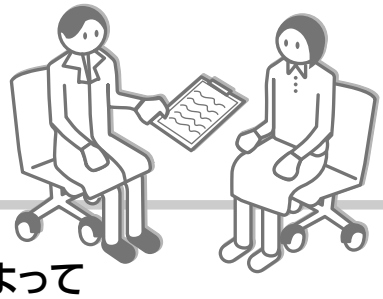

予約期間 2023年5月17日～ 会場によって締切日が異なります

受診期間 2023年6月21日～2024年3月25日

注意事項

- ●上記期間以外での「予約」「受診」は出来ません。
- ●健診会場により、申込締切日が異なりますので、ご注意ください。
- ●受診日に当健保組合の資格を喪失している場合は受診出来ません。
  万一受診された場合、健保負担分を含めた健診に関わる全ての費用を負担していただきます。
- ●健診会場の中止・実施日変更が発生の場合、発生時期によってはご所属の健康保険組合の指定の受診期間内でご受診できない可能性があります。受診期間内で受診頂けるよう、お早めのお申込・ご受診をおすすめします。

※年齢は2024年3月31日時点にて算出
※今年度75歳になる方は、75歳の誕生日前日までに受診してください。

健診コース

健診コース名称		イーウェル特定健診コース	イーウェル一般健診A1コース
自己負担金額		なし	なし
検査項目			
身体測定等胸部検査	問診・理学所見	●	●
	身長／体重	●	●
	BMI	●	●
	腹囲	●	●
	血圧	●	●
	視力		●
	胸部X線検査(間接)		●
	聴力		●
尿検査	尿糖	●	●
	尿蛋白	●	●
	尿潜血		●
	ウロビリノーゲン		●
血液一般	赤血球		●
	血色素		●
	ヘマトクリット		●
	血小板数(PLT/PL)		●
	赤血球色素量		●
	赤血球色素濃度		●

健診コース名称		イーウェル特定健診コース	イーウェル一般健診A1コース
自己負担金額		なし	なし
検査項目			
血液一般	赤血球容積		●
	白血球(WBC)		●
脂質	総コレステロール		●
	中性脂肪	●	●
	HDL(cho)	●	●
	LDL(cho)	●	●
肝機能	GOT	●	●
	GPT	●	●
	γ-GTP	●	●
腎機能	総蛋白		●
	尿酸		●
	尿素窒素		●
	血清クレアチニン		●
血糖	空腹時血糖	●	●
	グリコヘモグロビンA1c	●	●
その他	心電図検査		●
	便潜血検査		●

【 ● 】…健診コース内での実施項目

オプション検査

オプション検査名称	自己負担金	オプション検査名称	自己負担金
マンモグラフィ ■①	■①・② 片方のみ両方でもオプション合計¥3,000超過分は自己負担	胃部X線検査	¥2,000超過分は自己負担
乳房エコー検査 ■②		[ABC検査]ペプシノゲン+ピロリ菌検査	¥2,000超過分は自己負担
HPV検査(自己採取)	¥2,000超過分は自己負担	胃部X線検査+[ABC検査]ペプシノゲン+ピロリ菌検査	¥2,000超過分は自己負担
便潜血検査(2回法)※特定健診コース選択者のみ	¥1,000超過分は自己負担	腹部エコー検査	全額自己負担
前立腺がん検査(PSA)※50歳以上男性のみ	¥1,000超過分は自己負担	骨密度検査	全額自己負担

※マンモグラフィ・乳房エコーは35歳より5歳毎は¥5,000超過分は自己負担

注意事項

- ●上記以外のオプション検査を受診することは出来ません。
- ●自己負担金の精算は事後振込(振込手数料は自己負担)となり、受診後に健診機関から振込用紙が届きます。なお、振込用紙は健診結果とは別に届く場合がございます。

［申込から受診までの流れ］

パソコン・スマートフォンなら
手続きが、短時間で完了

パソコン・スマートフォンの場合

STEP 1 会場・日程をえらぶ

希望の会場・日程を選択

KENPOSにログインし、
「健診の申込/受診券発行」から検索。
別冊の「健診会場リスト」でも探せます。

健診概要から受診するコースとオプション検査をチェック

※写真は
イメージです。

注意事項

リストに記載の情報は、作成時点での情報です。今後健診機関により、掲載されている内容が変更になる可能性があります。WEBでは最新の情報が確認できます。

STEP 2 日程・コースを予約する

パソコンまたはスマートフォンで健診予約申込を行う

❶KENPOSの申込ページへ遷移した後、健診会場を選んで申込手続きを行ってください。

※案内の記載内容から会場・日程の変更がある場合は最新の情報が表示されます。

※写真はイメージです。

❷手続き後、1週間以内に(株)イーウェルから「手続き完了メール」が届きます。

※手続き完了後に日程・会場が変更になった場合は、登録のメールアドレスへ変更情報が通知されます。

KENPOSの初回登録がお済でない方は…

KENPOS 検索

STEP1の前に
KENPOS(https://www.kenpos.jp/)に
アクセスし、初回登録を行ってください。

※お手元に健康保険証をご用意ください。
※予約開始日当日は午前10時から初回登録が可能です。

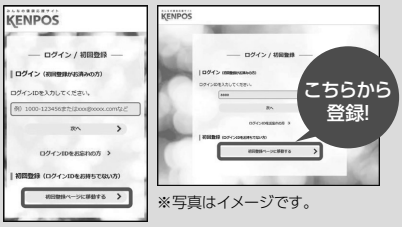

※写真はイメージです。

申込の際の注意事項

［申込締切日］

- 各健診会場により、申込締切日が異なりますので、ご注意ください。
- 締切日が過ぎている会場に申込することは出来ません。

［定員超過］

- 各健診会場には受入可能な定員があり、お申込順に受付しております。
- 定員が超過している会場で受診することは出来ません。

STEP3 受診票がとどく

受診日の1～2週間前に健診機関から「受診票」を受け取る

❶健診機関から「受診票」等のご案内が届きます。
❷届いたら、受付時間等の内容を確認し、受診の準備をしてください。

STEP4 健診をうける

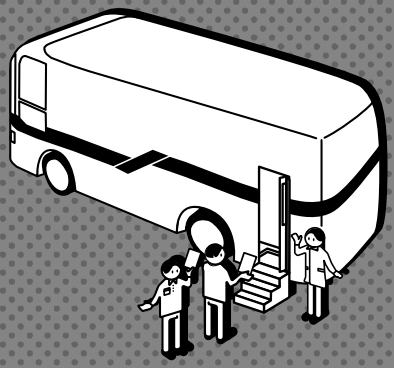

健診会場で健康診断を受診

❶受診当日、以下のものを持参し、受診してください。

- □ 受診票
  （健診機関から案内されたもの）
- □ 検体容器等
  （健診機関から届いた場合）
- □ 健康保険証

※受診後、約1ヶ月で健診機関から健診結果と振込用紙（自己負担金のある場合）が届きます。

変更・キャンセルについて （パソコン・スマートフォンで健診予約申込を行った場合）

●受診項目の追加

会場ごとの申込締切日前 → KENPOSへログインし、手続きを行ってください。
会場ごとの申込締切日後 → 追加を承ることは出来ません。

●キャンセル（受診日・受診項目）

会場ごとの申込締切日前 → KENPOSへログインし、手続きを行ってください。
会場ごとの申込締切日後 → 予約会場の健診機関と（株）イーウェルへ直接連絡してください。
（健診会場リストの「健診機関お問合せ先一覧」 参照）

●会場の変更

会場ごとの申込締切日前 → 申込内容をキャンセルの上、再度「申込」の手続きを行ってください。
会場ごとの申込締切日後 → （株）イーウェルへ電話連絡して「変更」の手続きを行ってください。

[申込から受診までの流れ]

FAX・郵送の場合

⚠ 会場申込締切日の2週間以上前に手続きが必要

STEP1 会場・日程をえらぶ

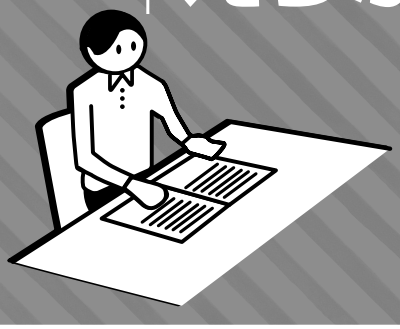

希望の会場・日程を選択

健診概要から受診するコースと
オプション検査をチェック

別冊の健診会場リストから選んで
ください。

健診会場リスト
※画像はイメージです。

⚠ 注意事項

リストに記載の情報は、作成時点での情報です。今後健診機関により、掲載されている内容が変更になる可能性があります。WEBでは最新の情報が確認できます。

STEP2 巡回健診予約申込書に記入する

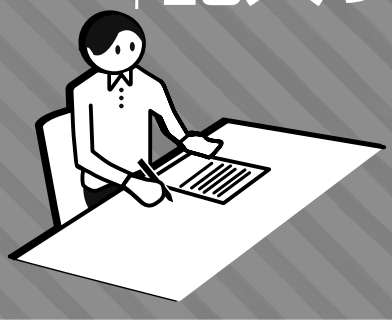

本冊子の「巡回健診予約申込書」に記入

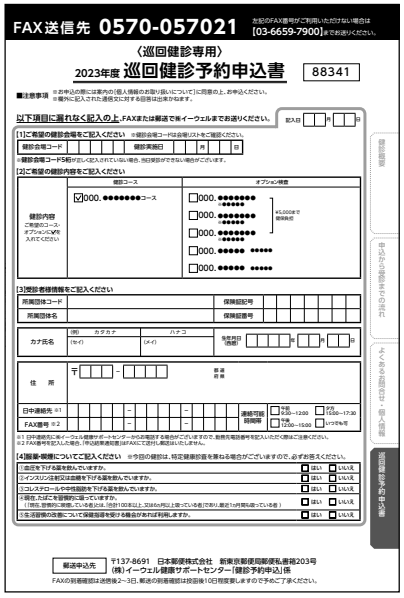

※画像はイメージです。

変更・キャンセルについて

●受診項目の追加

会場ごとの申込締切日前→(株)イーウェルへ電話連絡して「追加」の手続きを行ってください。
会場ごとの申込締切日後→追加を承ることは出来ません。

●キャンセル(受診日・受診項目)

会場ごとの申込締切日前→(株)イーウェルへ電話連絡して「キャンセル」の手続きを行ってください。
会場ごとの申込締切日後→予約会場の健診機関と(株)イーウェルへ直接連絡してください。
(健診会場リストの「健診機関お問合せ先一覧」参照)

FAX:0570-057021 左記のFAX番号がご利用いただけない場合は[03-6659-7900]までお送りください。

[郵送先]〒137-8691 日本郵便株式会社新東京郵便局 郵便私書箱203号
(株)イーウェル健康サポートセンター「健診予約申込」係

STEP3 巡回健診予約申込書を おくる

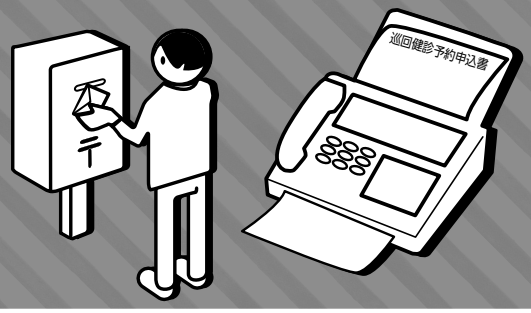

(株)イーウェルへ「巡回健診予約申込書」を送る

❶FAXまたは郵送にて(株)イーウェルへ送付してください。
❷送付後、2週間以内に(株)イーウェルから、FAXまたは郵送で「申込結果通知書」が届きます。
※FAX番号を記入された場合、FAXでの送付となります。

FAX:0570-057021

上記のFAX番号がご利用いただけない場合は
[03-6659-7900]までお送りください。
[郵送先] 〒137-8691
日本郵便株式会社新東京郵便局　郵便私書箱203号
(株)イーウェル健康サポートセンター「健診予約申込」係

⚠ 申込の際の注意事項

[申込締切日]
●各健診会場により、申込締切日が異なりますので、ご注意ください。
●締切日が過ぎている会場に申込することは出来ません。

[定員超過]
●各健診会場には受入可能な定員があり、お申込順に受付しております。
●定員が超過している会場で受診することは出来ません。

STEP4 受診票が とどく

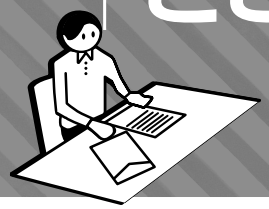

受診日の1～2週間前に健診機関から「受診票」を受け取る

❶健診機関から「受診票」等のご案内が届きます。
❷届いたら、受付時間等の内容を確認し、受診の準備をしてください。

STEP5 健診を うける

健診会場で健康診断を受診

❶受診当日、以下のものを持参し、受診してください。

- □ 受診票（健診機関から案内されたもの）
- □ 検体容器等（健診機関から届いた場合）
- □ 健康保険証

※受診後、約1ヶ月で健診機関から健診結果と振込用紙(自己負担金のある場合)が届きます。

(FAX・郵送で健診予約申込を行った場合)

※日程変更をされる際は、余裕をもった日時で予約をしてください。

●会場の変更

申込内容を確認の上、申込締切日までに(株)イーウェルへ電話連絡して「変更」の手続きを行ってください。
(株)イーウェルへ電話連絡する際は、健診会場リストに記載されている5桁の会場コードもあわせてお伝えください。

ご連絡先 (株)イーウェル　健康サポートセンター **TEL:0570-057093**
《受付時間》9:30～17:30《休業日》日曜・祝日・12/29～1/4
※上記番号がご利用いただけない場合は[050-3850-5752]をご利用ください。
※個人情報保護の観点から、健康診断を受診されるご本人様以外からのお問合せは受付しておりません。

よくあるお問合せ

健診会場の
変更、中止について

受診内容・申込について

Q 『巡回健診予約申込書』に記載されていない健診コース・オプション検査の選択は可能でしょうか?

A 選択することは出来ません。

『巡回健診予約申込書』に記載されている健診コース・オプション検査のみ受診することが可能です。

Q 申込結果通知書に「予約不成立」と記載されていました。どうしたらいいですか?

A 改めてお申込ください。

巡回健診予約申込書がお手元にない場合は(株)イーウェルまでお問合せください。

Q 受診当日は、何時に受付を行えばいいでしょうか?

A 健診機関から届く受診票をご確認ください。

受付時間に関してご不明な点がある場合は、健診機関へお問合せください。連絡先は、健診会場リストの『健診機関お問合せ先一覧』をご参照ください。

Q 健診機関から受診票が届かない場合、どこに問合せすればいいでしょうか?

A 健診機関へお問合せください。

受診する健診会場を担当している健診機関へお問合せください。連絡先は、健診会場リストの『健診機関お問合せ先一覧』をご参照ください。

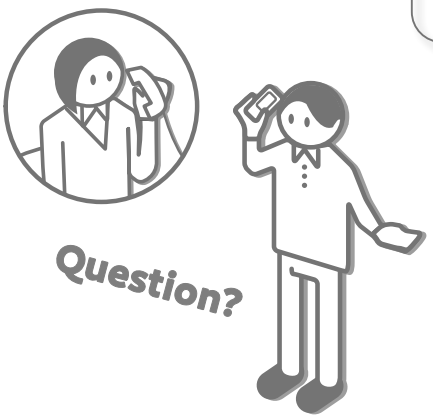

健診会場の変更・中止について

止むを得ない事由により、健診会場によっては以下のことが発生する場合がございます。

- 健診会場の中止
- 健診実施日の変更
- 実施場所の変更

など

お申込み後に変更・中止が発生した場合、巡回機関もしくは、(株)イーウェルよりご連絡します。
健診会場の中止・実施日変更が発生の場合、発生時期によってはご所属の健康保険組合の指定の受診期間内でご受診できない可能性があります。
受診期間内で受診頂けるよう、お早めのお申込・ご受診をおすすめします。

2023年度

巡回健診

健診会場リスト①

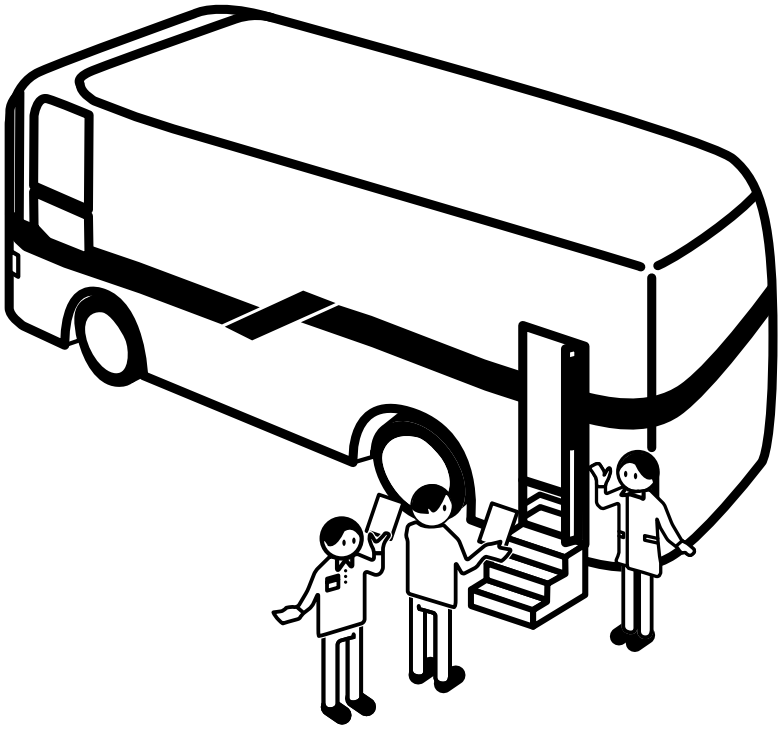

健康診断事務委託先／(株)イーウェル

お問合せ先

(株)イーウェル
健康サポートセンター

0570-057093

〈受付時間〉9:30～17:30
〈休 業 日〉日曜・祝日・12/29～1/4

上記番号がご利用いただけない場合は[050-3850-5752]をご利用ください。
※個人情報保護の観点から、健康診断を受診されるご本人様以外からのお問合せは受付しておりません。

北海道・東北 1~2ページ
関東 2~14ページ
中部 14~16ページ
近畿 16~19ページ
中国・四国 19ページ
九州 19~20ページ

健診会場リストの見方

※一部、都道府県では会場設定が無い場合がございます。ご了承ください。

東京都

❶			❷ 健診機関 受付時間	❸ マンモ 実施可否	❸ 骨密度 実施可否	❹ 申込締切日	❺ 健診実施日
00001	イーウェル医療センター	千代田区 【住所】紀尾井町3番6号　紀尾井町パークビル 【ｱｸｾｽ】地下鉄有楽町線「麹町駅」より徒歩3分	日健会 09:30～11:30	マンモ	骨密度	7月28日（金）	8月25日（金）

マンモ　骨密度　…実施可能

❶ 会場コード

健診予約申込の際に「巡回健診予約申込書」へご記入いただくコードです。

❷ 健診機関・受診当日受付時間

健診を実施する健診機関名と、受診当日に健診受付を行う時間帯です。
最終的な受付時間につきましては**健診機関から届くご案内をご確認ください。**

❸ マンモ・骨密度の実施可否

マンモグラフィ・骨密度検査が実施出来る会場には、『マンモ』『骨密度』が記載されています。

❹ 申込締切日（必着）

ご希望の健診会場の申込締切日をご確認の上、**必ず締切日前に健診予約申込を行ってください。**

❺ 健診実施日

同じ健診会場でも複数の日程で実施する場合もありますので、必ず健診実施日をご確認ください。

健診機関お問合せ先一覧

検査内容や受診に関するお問合せにつきましては、健診会場を担当している健診機関へご連絡ください。

公益財団法人
パブリックヘルスリサーチセンター（PHRF）
TEL:03-3251-3881
【受付時間】月～金／9:00～17:00
【休業日】土・日・祝日、8/14～16、12/29～1/4

医療法人社団　日健会
TEL:03-3684-3971
【受付時間】月～金／9:00～17:30
【休業日】土・日・祝日、12/28～1/5

医療法人　厚生会
TEL:072-426-3901
【受付時間】 月～金／9:00～16:00　土／9:00～12:00
【休業日】 日・祝日、12/28～1/4

医療法人財団　三友会
TEL:03-5653-3505
【受付時間】 月～金　9:00～18:00
【休業日】 土・日・祝日、12/28～1/4

医療法人社団　あさひ会
TEL:03-3232-6465
【受付時間】 月～金　8:30～17:00
【休業日】 土・日・祝日、12/28～1/4

◆健診会場一覧

※マンモ・骨密度以外のオプション検査は、全ての会場で受診可能です。

マンモ　骨密度　…実施可能

北海道

		健診機関 受付時間	マンモ 実施可否	骨密度 実施可否	申込締切日	健診実施日
00004 札幌市	札幌商工診療所 【住所】中央区南1条西5丁目15－2　【ｱｸｾｽ】札幌市営地下鉄東西線「大通駅」徒歩1分	PHRF 09:00～11:00	マンモ	骨密度	11月27日 （月）	1月6日 （土）
00897 札幌市	札幌サンプラザ 【住所】北区北24条西5丁目　【ｱｸｾｽ】地下鉄南北線「北24条駅」1番出口徒歩約3分	日健会 09:45～11:45	マンモ	骨密度	7月10日 （月）	8月22日 （火）
00898 札幌市	札幌サンプラザ 【住所】北区北24条西5丁目　【ｱｸｾｽ】地下鉄南北線「北24条駅」1番出口徒歩約3分	日健会 09:45～11:45	マンモ	骨密度	7月10日 （月）	8月23日 （水）
00023 苫小牧市	苫小牧市民会館 【住所】旭町3－2－2　【ｱｸｾｽ】JR「苫小牧駅」徒歩15分	日健会 09:45～11:45	マンモ	骨密度	7月10日 （月）	8月19日 （土）
00024 苫小牧市	苫小牧市民会館 【住所】旭町3－2－2　【ｱｸｾｽ】JR「苫小牧駅」徒歩15分	日健会 09:45～11:45	マンモ	骨密度	7月10日 （月）	8月24日 （木）
00025 苫小牧市	苫小牧市民会館 【住所】旭町3－2－2　【ｱｸｾｽ】JR「苫小牧駅」徒歩15分	日健会 09:45～11:45	マンモ	骨密度	7月10日 （月）	8月25日 （金）
00027 江別市	江別市民会館 【住所】高砂町6　【ｱｸｾｽ】JR「高砂駅」徒歩10分	日健会 09:45～11:45	マンモ	骨密度	7月10日 （月）	8月20日 （日）
00029 千歳市	千歳市アルカディア・プラザ 【住所】柏台南1－3－1　【ｱｸｾｽ】JR「南千歳駅」徒歩1分	あさひ会 09:30～12:30	マンモ	骨密度	8月1日 （火）	8月31日 （木）

岩手県

00031 盛岡市	盛岡マリオス 【住所】盛岡駅西通2－9－1　【ｱｸｾｽ】JR「盛岡駅」徒歩3分	日健会 09:45～11:45	マンモ	骨密度	7月10日 （月）	8月19日 （土）
00032 盛岡市	盛岡マリオス 【住所】盛岡駅西通2－9－1　【ｱｸｾｽ】JR「盛岡駅」徒歩3分	日健会 09:45～11:45	マンモ	骨密度	7月10日 （月）	8月20日 （日）
00033 北上市	北上市文化交流センター 【住所】さくら通り2－1－1　【ｱｸｾｽ】JR「北上駅」ﾊﾞｽ20分	日健会 09:45～11:45	マンモ	骨密度	7月10日 （月）	8月23日 （水）
00034 北上市	北上市文化交流センター 【住所】さくら通り2－1－1　【ｱｸｾｽ】JR「北上駅」ﾊﾞｽ20分	日健会 09:45～11:45	マンモ	骨密度	7月10日 （月）	8月24日 （木）
00035 北上市	北上市文化交流センター 【住所】さくら通り2－1－1　【ｱｸｾｽ】JR「北上駅」ﾊﾞｽ20分	日健会 09:45～11:45	マンモ	骨密度	7月10日 （月）	8月25日 （金）
00036 奥州市	奥州市文化会館Zホール 【住所】水沢区佐倉河字石橋41　【ｱｸｾｽ】JR「水沢駅」徒歩20分	日健会 09:45～11:45	マンモ	骨密度	7月30日 （日）	9月6日 （水）
00037 奥州市	奥州市文化会館Zホール 【住所】水沢区佐倉河字石橋41　【ｱｸｾｽ】JR「水沢駅」徒歩20分	日健会 09:45～11:45	マンモ	骨密度	7月30日 （日）	9月7日 （木）
00813 奥州市	奥州市文化会館Zホール 【住所】水沢区佐倉河字石橋41　【ｱｸｾｽ】JR「水沢駅」徒歩20分	日健会 09:45～11:45	マンモ	骨密度	7月30日 （日）	9月8日 （金）
00038 胆沢郡	ホテル&リゾートみどりの郷 【住所】金ヶ崎町永栄上宿26－3　【ｱｸｾｽ】JR「金ヶ崎駅」車で7分	日健会 09:45～11:45	マンモ	骨密度	7月10日 （月）	8月21日 （月）
00039 胆沢郡	ホテル&リゾートみどりの郷 【住所】金ヶ崎町永栄上宿26－3　【ｱｸｾｽ】JR「金ヶ崎駅」車で7分	日健会 09:45～11:45	マンモ	骨密度	7月10日 （月）	8月22日 （火）

宮城県

00040 仙台市	仙台サンプラザ 【住所】宮城野区榴岡5－11－1　【ｱｸｾｽ】JR「仙台駅」徒歩13分	日健会 09:45～11:45	マンモ	骨密度	7月30日 （日）	9月9日 （土）
00041 仙台市	仙台サンプラザ 【住所】宮城野区榴岡5－11－1　【ｱｸｾｽ】JR「仙台駅」徒歩13分	日健会 09:45～11:45	マンモ	骨密度	7月30日 （日）	9月10日 （日）
00043 名取市	名取市文化会館 【住所】増田字柳田520　【ｱｸｾｽ】仙台空港ｱｸｾｽ鉄道「杜せきのした駅」徒歩8分	あさひ会 09:30～12:30	マンモ	骨密度	7月24日 （月）	8月21日 （月）
00044 多賀城市	ホテルキャッスルプラザ多賀城 【住所】桜木1－1－60　【ｱｸｾｽ】JR仙石線「多賀城駅」徒歩5分	あさひ会 09:30～12:30	マンモ	骨密度	7月26日 （水）	8月25日 （金）
00045 黒川郡	ベルサンピアみやぎ泉 【住所】大和町小野字前沢31－1　【ｱｸｾｽ】仙台市地下鉄南北線「泉中央駅」ﾊﾞｽ25分	日健会 09:45～11:45	マンモ	骨密度	7月30日 （日）	9月11日 （月）
00046 黒川郡	ベルサンピアみやぎ泉 【住所】大和町小野字前沢31－1　【ｱｸｾｽ】仙台市地下鉄南北線「泉中央駅」ﾊﾞｽ25分	日健会 09:45～11:45	マンモ	骨密度	7月30日 （日）	9月12日 （火）
00788 黒川郡	ベルサンピアみやぎ泉 【住所】大和町小野字前沢31－1　【ｱｸｾｽ】仙台市地下鉄南北線「泉中央駅」ﾊﾞｽ25分	日健会 09:45～11:45	マンモ	骨密度	7月30日 （日）	9月13日 （水）

秋田県

00856 秋田市	秋田県JAビル 【住所】八橋南2－10－16　【ｱｸｾｽ】JR秋田駅西口ﾊﾞｽ「山王交番前」下車徒歩2分	あさひ会 09:30～12:30	マンモ	骨密度	7月24日 （月）	8月23日 （水）

※申込人数が定員を超過した場合は、その会場で受診出来ない可能性がございます。
※諸事情により、会場に変更や中止が発生する場合があります。予めご了承ください。
※最新情報は健診のご案内に記載のWEBサイトでご確認いただけます。

◆健診会場一覧

※マンモ・骨密度以外のオプション検査は、全ての会場で受診可能です。

マンモ　骨密度　…実施可能

山形県

		健診機関 受付時間	マンモ 実施可否	骨密度 実施可否	申込締切日	健診実施日
00049 天童市	天童市市民文化会館 【住所】老野森1－1－1　【ｱｸｾｽ】JR「天童駅」徒歩12分	日健会 09:45～11:45	マンモ	骨密度	7月30日 （日）	**9月14日 （木）**

福島県

00051 郡山市	郡山商工会議所 【住所】清水台1－3－8　【ｱｸｾｽ】JR「郡山駅」徒歩12分	日健会 09:45～11:45	マンモ	骨密度	7月10日 （月）	**8月26日 （土）**
00052 いわき市	いわき市労働福祉会館 【住所】平字堂ノ前22　【ｱｸｾｽ】JR「いわき駅」南口3,5番乗場ﾊﾞｽ2分	あさひ会 09:30～12:30	マンモ	骨密度	7月27日 （木）	**8月26日 （土）**
00641 西白河郡	東京第一ホテル新白河 【住所】西郷村字道南東7　【ｱｸｾｽ】JR「新白河駅」徒歩2分	日健会 09:45～11:45	マンモ	骨密度	7月10日 （月）	**8月27日 （日）**

茨城県

00054 水戸市	ホテルレイクビュー水戸 【住所】宮町1－6－1　【ｱｸｾｽ】JR「水戸駅」徒歩3分	日健会 09:45～11:45	マンモ	骨密度	12月10日 （日）	**2月7日 （水）**
00055 日立市	日立シビックセンター 【住所】幸町1－21－1　【ｱｸｾｽ】JR「日立駅」徒歩5分	日健会 09:45～11:45	マンモ	骨密度	1月10日 （水）	**2月16日 （金）**
00667 土浦市	亀城プラザ 【住所】中央2－16－4　【ｱｸｾｽ】JR「土浦駅」徒歩10分	日健会 09:45～11:45	マンモ	骨密度	12月10日 （日）	**1月27日 （土）**
00643 古河市	スペースU古河市民ホール 【住所】長谷町38－18　【ｱｸｾｽ】JR「古河駅」徒歩20分	日健会 09:45～11:45	マンモ	骨密度	8月15日 （火）	**9月22日 （金）**
00057 古河市	スペースU古河市民ホール 【住所】長谷町38－18　【ｱｸｾｽ】JR「古河駅」徒歩20分	日健会 09:45～11:45	マンモ	骨密度	12月10日 （日）	**1月15日 （月）**
00059 北茨城市	北茨城市商工会館 【住所】磯原本町1－3－9　【ｱｸｾｽ】JR「磯原駅」徒歩8分	あさひ会 09:30～12:30	マンモ	骨密度	7月28日 （金）	**8月27日 （日）**
00060 取手市	取手市立福祉会館 【住所】東1－1－5　【ｱｸｾｽ】JR「取手駅」東口徒歩15分	あさひ会 09:30～12:30	マンモ	骨密度	12月28日 （木）	**1月27日 （土）**
00061 牛久市	牛久市中央生涯学習センター 【住所】柏田町1606－1　【ｱｸｾｽ】JR「牛久駅」東口徒歩15分	あさひ会 09:30～12:30	マンモ	骨密度	12月26日 （火）	**1月24日 （水）**
00062 つくば市	ホテルマークワンつくば研究学園 【住所】研究学園5－13－5　【ｱｸｾｽ】つくばエクスプレス「研究学園駅」北口徒歩2分	三友会 10:00～13:00	マンモ	骨密度	7月29日 （土）	**9月3日 （日）**
00800 つくば市	ホテルマークワンつくば研究学園 【住所】研究学園5－13－5　【ｱｸｾｽ】つくばエクスプレス「研究学園駅」北口徒歩2分	三友会 10:00～13:00	マンモ	骨密度	12月17日 （日）	**1月22日 （月）**
00889 ひたちなか市	ひたちなかテクノセンター 【住所】新光町38　【ｱｸｾｽ】常磐線「勝田駅」車で20分	PHRF 10:00～13:00	マンモ	骨密度	10月9日 （月）	**11月15日 （水）**
00888 守谷市	守谷市市民交流プラザ 【住所】御所ヶ丘5－25－1　【ｱｸｾｽ】関東鉄道常総線「新守谷駅」徒歩20分	あさひ会 09:30～12:30	マンモ	骨密度	1月4日 （木）	**1月30日 （火）**
00880 小美玉市	小美玉市四季文化館みの～れ 【住所】部室1069番地　【ｱｸｾｽ】JR「羽鳥駅」ﾊﾞｽ20分「四季の里前」すぐ	三友会 10:00～13:00	マンモ	骨密度	9月1日 （金）	**10月7日 （土）**
00058 龍ヶ崎市	龍ヶ崎市文化会館 【住所】馴馬町2612　【ｱｸｾｽ】関東鉄道龍ヶ崎線「龍ヶ崎駅」徒歩15分	あさひ会 09:30～12:30	マンモ	骨密度	12月25日 （月）	**1月22日 （月）**

栃木県

00066 宇都宮市	栃木青年会館コンセーレ 【住所】駒生1－1－6　【ｱｸｾｽ】JR「宇都宮駅」ﾊﾞｽ20分	日健会 09:45～11:45	マンモ	骨密度	1月10日 （水）	**2月22日 （木）**
00857 足利市	足利市民プラザ 【住所】朝倉町264　【ｱｸｾｽ】東武伊勢崎線「足利市駅」徒歩11分	あさひ会 09:30～12:30	マンモ	骨密度	7月27日 （木）	**8月26日 （土）**
00068 鹿沼市	鹿沼商工会議所 【住所】睦町287－16　【ｱｸｾｽ】JR「鹿沼駅」徒歩20分	あさひ会 09:30～12:30	マンモ	骨密度	7月10日 （月）	**8月8日 （火）**
00070 日光市	日光市中央公民館 【住所】平ケ崎160　【ｱｸｾｽ】東武日光線「上今市駅」徒歩10分	日健会 09:45～11:45	マンモ	骨密度	7月30日 （日）	**9月14日 （木）**
00770 日光市	日光東照宮晃陽苑 【住所】瀬尾1640－14　【ｱｸｾｽ】日光線「日光駅」徒歩30分	PHRF 10:00～12:30	マンモ	骨密度	8月14日 （月）	**9月22日 （金）**
00072 小山市	小山商工会議所 【住所】城東1－6－36　【ｱｸｾｽ】JR「小山駅」徒歩10分	あさひ会 09:30～12:30	マンモ	骨密度	1月22日 （月）	**2月20日 （火）**
00073 小山市	小山商工会議所 【住所】城東1－6－36　【ｱｸｾｽ】JR「小山駅」徒歩10分	日健会 09:45～11:45	マンモ	骨密度	1月10日 （水）	**2月27日 （火）**

群馬県

00710 前橋市	群馬県勤労福祉センター 【住所】野中町361－2　【ｱｸｾｽ】JR「前橋大島駅」徒歩15分	あさひ会 09:30～12:30	マンモ	骨密度	7月24日 （月）	**8月23日 （水）**

※申込人数が定員を超過した場合は、その会場で受診出来ない可能性がございます。
※諸事情により、会場に変更や中止が発生する場合があります。予めご了承ください。
※最新情報は健診のご案内に記載のWEBサイトでご確認いただけます。

◆健診会場一覧

※マンモ・骨密度以外のオプション検査は、全ての会場で受診可能です。

マンモ　骨密度　…実施可能

群馬県

			健診機関 受付時間	マンモ 実施可否	骨密度 実施可否	申込締切日	健診実施日
00887 高崎市	Gメッセ群馬	【住所】岩押町12－24　【ｱｸｾｽ】JR「高崎駅」徒歩15分	あさひ会 09:30～12:30	マンモ	骨密度	7月24日 （月）	**8月22日 （火）**
00708 伊勢崎市	伊勢崎市民プラザ	【住所】富塚町220－13　【ｱｸｾｽ】JR、東武伊勢崎線「伊勢崎駅」、JR「本庄駅」北口バス「市民プラザ北」徒歩3分	あさひ会 09:30～12:30	マンモ	骨密度	1月22日 （月）	**2月21日 （水）**
00078 太田市	太田市浜町勤労会館	【住所】浜町66－49　【ｱｸｾｽ】東武伊勢崎線「太田駅」徒歩25分	日健会 09:45～11:45	マンモ	骨密度	6月15日 （木）	**7月31日 （月）**
00079 太田市	太田市浜町勤労会館	【住所】浜町66－49　【ｱｸｾｽ】東武伊勢崎線「太田駅」徒歩25分	日健会 09:45～11:45	マンモ	骨密度	8月15日 （火）	**9月20日 （水）**
00080 館林市	館林市文化会館	【住所】城町3－1　【ｱｸｾｽ】東武伊勢崎線「館林駅」バス8分	あさひ会 09:30～12:30	マンモ	骨密度	1月23日 （火）	**2月22日 （木）**

埼玉県

00085 さいたま市	JA共済埼玉	【住所】大宮区土手町1－2　【ｱｸｾｽ】東武ｱｰﾊﾞﾝﾊﾟｰｸﾗｲﾝ「北大宮駅」徒歩5分	三友会 10:00～13:00	マンモ	骨密度	10月13日 （金）	**11月18日 （土）**
00629 さいたま市	JA共済埼玉	【住所】大宮区土手町1－2　【ｱｸｾｽ】東武ｱｰﾊﾞﾝﾊﾟｰｸﾗｲﾝ「北大宮駅」徒歩5分	三友会 10:00～13:00	マンモ	骨密度	11月14日 （火）	**12月20日 （水）**
00083 さいたま市	コワーキングスペース24大宮	【住所】大宮区仲町2丁目71ソシオ大宮　【ｱｸｾｽ】JR「大宮駅」徒歩10分	PHRF 10:00～13:00	マンモ	骨密度	8月14日 （月）	**9月21日 （木）**
00892 さいたま市	ホテルブリランテ武蔵野	【住所】中央区新都心2－2　【ｱｸｾｽ】JR「さいたま新都心駅「徒歩5分	PHRF 10:00～13:00	マンモ	骨密度	10月30日 （月）	**12月7日 （木）**
00645 さいたま市	埼玉会館	【住所】浦和区高砂3－1－4　【ｱｸｾｽ】JR「浦和駅」徒歩6分	日健会 09:45～11:45	マンモ	骨密度	6月5日 （月）	**7月18日 （火）**
00646 さいたま市	埼玉会館	【住所】浦和区高砂3－1－4　【ｱｸｾｽ】JR「浦和駅」徒歩6分	日健会 09:45～11:45	マンモ	骨密度	10月1日 （日）	**11月6日 （月）**
00647 さいたま市	埼玉会館	【住所】浦和区高砂3－1－4　【ｱｸｾｽ】JR「浦和駅」徒歩6分	日健会 09:45～11:45	マンモ	骨密度	12月10日 （日）	**2月6日 （火）**
00088 川越市	ウエスタ川越	【住所】新宿町1－17－17　【ｱｸｾｽ】JR「川越駅」西口徒歩5分	三友会 10:00～13:00	マンモ	骨密度	6月22日 （木）	**7月28日 （金）**
00628 川越市	ウエスタ川越	【住所】新宿町1－17－17　【ｱｸｾｽ】JR「川越駅」西口徒歩5分	三友会 10:00～13:00	マンモ	骨密度	8月20日 （日）	**9月25日 （月）**
00806 川越市	ウエスタ川越	【住所】新宿町1－17－17　【ｱｸｾｽ】JR「川越駅」西口徒歩5分	三友会 10:00～13:00	マンモ	骨密度	10月9日 （月）	**11月14日 （火）**
00090 川越市	川越西文化会館	【住所】鯨井1556－1　【ｱｸｾｽ】東武東上線「霞ヶ関駅」徒歩10分	三友会 10:00～13:00	マンモ	骨密度	11月8日 （水）	**12月14日 （木）**
00091 川越市	川越西文化会館	【住所】鯨井1556－1　【ｱｸｾｽ】東武東上線「霞ヶ関駅」徒歩10分	日健会 09:45～11:45	マンモ	骨密度	1月10日 （水）	**2月28日 （水）**
00089 川越市	川越南文化会館	【住所】今福1295－2　【ｱｸｾｽ】東武東上線「新河岸駅」徒歩26分	三友会 10:00～13:00	マンモ	骨密度	10月12日 （木）	**11月17日 （金）**
00093 熊谷市	マロウドイン熊谷	【住所】銀座1－64　【ｱｸｾｽ】JR、秩父鉄道「熊谷駅」北口徒歩10分	あさひ会 09:30～12:30	マンモ	骨密度	8月16日 （水）	**9月15日 （金）**
00095 川口市	川口総合文化センター	【住所】川口3－1－1　【ｱｸｾｽ】JR「川口駅」徒歩2分	日健会 09:45～11:45	マンモ	骨密度	5月30日 （火）	**7月4日 （火）**
00094 川口市	川口総合文化センター	【住所】川口3－1－1　【ｱｸｾｽ】JR「川口駅」徒歩2分	日健会 09:45～11:45	マンモ	骨密度	6月15日 （木）	**7月25日 （火）**
00096 川口市	川口総合文化センター	【住所】川口3－1－1　【ｱｸｾｽ】JR「川口駅」徒歩2分	日健会 09:45～11:45	マンモ	骨密度	1月10日 （水）	**2月21日 （水）**
00097 行田市	行田市産業文化会館	【住所】本丸2－20　【ｱｸｾｽ】秩父鉄道「行田市駅」徒歩10分	あさひ会 09:30～12:30	マンモ	骨密度	8月7日 （月）	**9月5日 （火）**
00712 所沢市	所沢市民文化センターミューズ	【住所】並木1－9－1　【ｱｸｾｽ】西武新宿線「航空公園駅」東口徒歩10分	三友会 10:00～13:00	マンモ	骨密度	7月11日 （火）	**8月16日 （水）**
00713 所沢市	所沢市民文化センターミューズ	【住所】並木1－9－1　【ｱｸｾｽ】西武新宿線「航空公園駅」東口徒歩10分	三友会 10:00～13:00	マンモ	骨密度	8月24日 （木）	**9月29日 （金）**
00714 所沢市	所沢市民文化センターミューズ	【住所】並木1－9－1　【ｱｸｾｽ】西武新宿線「航空公園駅」東口徒歩10分	三友会 10:00～13:00	マンモ	骨密度	9月10日 （日）	**10月16日 （月）**
00715 所沢市	所沢市民文化センターミューズ	【住所】並木1－9－1　【ｱｸｾｽ】西武新宿線「航空公園駅」東口徒歩10分	三友会 10:00～13:00	マンモ	骨密度	10月15日 （日）	**11月20日 （月）**
00716 所沢市	所沢市民文化センターミューズ	【住所】並木1－9－1　【ｱｸｾｽ】西武新宿線「航空公園駅」東口徒歩10分	三友会 10:00～13:00	マンモ	骨密度	11月12日 （日）	**12月18日 （月）**
00718 所沢市	所沢市民文化センターミューズ	【住所】並木1－9－1　【ｱｸｾｽ】西武新宿線「航空公園駅」東口徒歩10分	三友会 10:00～13:00	マンモ	骨密度	12月20日 （水）	**1月25日 （木）**

※申込人数が定員を超過した場合は、その会場で受診出来ない可能性がございます。
※諸事情により、会場に変更や中止が発生する場合があります。予めご了承ください。
※最新情報は健診のご案内に記載のWEBサイトでご確認いただけます。

◆健診会場一覧

※マンモ・骨密度以外のオプション検査は、全ての会場で受診可能です。

マンモ　骨密度　…実施可能

埼玉県

		健診機関 受付時間	マンモ 実施可否	骨密度 実施可否	申込締切日	健診実施日
00720 所沢市	所沢市民文化センターミューズ 【住所】並木1－9－1　【アクセス】西武新宿線「航空公園駅」東口徒歩10分	日健会 09:45～11:45	マンモ	骨密度	1月30日 （火）	3月7日 （木）
00105 飯能市	飯能市市民会館 【住所】飯能226－2　【アクセス】西武池袋線「飯能駅」北口徒歩15分	三友会 10:00～13:00	マンモ	骨密度	9月7日 （木）	10月13日 （金）
00886 加須市	市民プラザかぞ 【住所】中央2－4－17　【アクセス】東武伊勢崎線「加須駅」徒歩5分	あさひ会 09:30～12:30	マンモ	骨密度	1月17日 （水）	2月16日 （金）
00106 本庄市	本庄商工会議所 【住所】朝日町3－1－35　【アクセス】JR「本庄駅」南口徒歩10分	あさひ会 09:30～12:30	マンモ	骨密度	7月20日 （木）	8月19日 （土）
00107 春日部市	春日部市民文化会館 【住所】粕壁東2－8－61　【アクセス】東武伊勢崎線「春日部駅」徒歩13分	三友会 10:00～13:00	マンモ	骨密度	6月3日 （土）	7月9日 （日）
00108 春日部市	春日部市民文化会館 【住所】粕壁東2－8－61　【アクセス】東武伊勢崎線「春日部駅」徒歩13分	日健会 09:45～11:45	マンモ	骨密度	10月10日 （火）	11月17日 （金）
00109 春日部市	春日部市民文化会館 【住所】粕壁東2－8－61　【アクセス】東武伊勢崎線「春日部駅」徒歩13分	日健会 09:45～11:45	マンモ	骨密度	12月10日 （日）	1月10日 （水）
00110 狭山市	狭山市市民会館 【住所】入間川2－33－1　【アクセス】西武新宿線「狭山市駅」西口徒歩8分	三友会 10:00～13:00	マンモ	骨密度	8月16日 （水）	9月21日 （木）
00111 鴻巣市	クレアこうのす 【住所】中央29－1　【アクセス】JR「鴻巣駅」バス10分	あさひ会 09:30～12:30	マンモ	骨密度	8月9日 （水）	9月8日 （金）
00112 深谷市	深谷ビッグタートル 【住所】上野台2568　【アクセス】JR「深谷駅」徒歩30分	日健会 09:45～11:45	マンモ	骨密度	12月10日 （日）	2月9日 （金）
00568 上尾市	上尾市文化センター 【住所】二ツ宮750　【アクセス】JR「上尾駅」徒歩15分	PHRF 10:00～13:00	マンモ	骨密度	8月28日 （月）	10月6日 （金）
00649 上尾市	上尾市文化センター 【住所】二ツ宮750　【アクセス】JR「上尾駅」徒歩15分	日健会 09:45～11:45	マンモ	骨密度	12月10日 （日）	1月30日 （火）
00115 草加市	草加市瀬崎コミュニティセンター 【住所】瀬崎町1352－3　【アクセス】東武スカイツリーライン「谷塚駅」バス10分	あさひ会 09:30～12:30	マンモ	骨密度	12月18日 （月）	1月14日 （日）
00114 草加市	草加市八幡コミュニティセンター 【住所】八幡町259　【アクセス】東武スカイツリーライン「獨協大学前<草加松原>」バス10分	あさひ会 09:30～12:30	マンモ	骨密度	12月18日 （月）	1月15日 （月）
00569 草加市	草加市文化会館 【住所】松江1－1－5　【アクセス】東武スカイツリーライン「獨協大学前<草加松原>」東口徒歩5分	三友会 10:00～13:00	マンモ	骨密度	6月14日 （水）	7月20日 （木）
00570 越谷市	サンシティホール（越谷） 【住所】南越谷1－2876－1　【アクセス】JR「南越谷駅」徒歩3分	PHRF 10:00～13:00	マンモ	骨密度	7月10日 （月）	8月17日 （木）
00117 越谷市	ベルヴィギャザホール 【住所】神明町2－170　【アクセス】東武スカイツリーライン「北越谷駅」徒歩10分	PHRF 09:00～12:00	マンモ	骨密度	7月31日 （月）	9月6日 （水）
00119 越谷市	ベルヴィギャザホール 【住所】神明町2－170　【アクセス】東武スカイツリーライン「北越谷駅」徒歩10分	PHRF 09:00～12:00	マンモ	骨密度	10月2日 （月）	11月9日 （木）
00794 入間市	入間市産業文化センター 【住所】向陽台1－1－7　【アクセス】西武池袋線「入間市駅」南口徒歩12分	三友会 10:00～13:00	マンモ	骨密度	8月11日 （金）	9月16日 （土）
00650 朝霞市	朝霞産業文化センター 【住所】大字浜崎669－1　【アクセス】JR「北朝霞駅」徒歩5分	日健会 09:45～11:45	マンモ	骨密度	10月10日 （火）	11月20日 （月）
00125 朝霞市	朝霞産業文化センター 【住所】大字浜崎669－1　【アクセス】JR「北朝霞駅」徒歩5分	日健会 09:45～11:45	マンモ	骨密度	12月10日 （日）	2月14日 （水）
00885 新座市	新座市民会館 【住所】野火止1－1－2　【アクセス】JR「新座駅」バス8分	あさひ会 09:30～12:30	マンモ	骨密度	11月27日 （月）	12月20日 （水）
00128 久喜市	久喜総合文化会館 【住所】下早見140　【アクセス】JR「久喜駅」西口徒歩15分	三友会 10:00～13:00	マンモ	骨密度	5月24日 （水）	6月29日 （木）
00626 久喜市	久喜総合文化会館 【住所】下早見140　【アクセス】JR「久喜駅」西口徒歩15分	三友会 10:00～13:00	マンモ	骨密度	6月12日 （月）	7月18日 （火）
00129 久喜市	久喜総合文化会館 【住所】下早見140　【アクセス】JR「久喜駅」西口徒歩15分	三友会 10:00～13:00	マンモ	骨密度	10月1日 （日）	11月6日 （月）
00801 久喜市	久喜総合文化会館 【住所】下早見140　【アクセス】JR「久喜駅」西口徒歩15分	三友会 10:00～13:00	マンモ	骨密度	10月31日 （火）	12月6日 （水）
00130 北本市	北本市文化センター 【住所】本町1－2－1　【アクセス】JR「北本駅」徒歩10分	あさひ会 09:30～12:30	マンモ	骨密度	1月8日 （月）	2月6日 （火）
00131 三郷市	三郷市文化会館 【住所】早稲田5－4－1　【アクセス】JR「三郷駅」徒歩10分	あさひ会 09:30～12:30	マンモ	骨密度	1月15日 （月）	2月13日 （火）
00132 坂戸市	坂戸グランドホテル 【住所】関間2－6－32　【アクセス】東武東上線「坂戸駅」南口徒歩12分	三友会 10:00～13:00	マンモ	骨密度	8月23日 （水）	9月28日 （木）
00133 坂戸市	坂戸グランドホテル 【住所】関間2－6－32　【アクセス】東武東上線「坂戸駅」南口徒歩12分	三友会 10:00～13:00	マンモ	骨密度	9月22日 （金）	10月28日 （土）

※申込人数が定員を超過した場合は、その会場で受診出来ない可能性がございます。
※諸事情により、会場に変更や中止が発生する場合があります。予めご了承ください。
※最新情報は健診のご案内に記載のWEBサイトでご確認いただけます。

◆健診会場一覧

※マンモ・骨密度以外のオプション検査は、全ての会場で受診可能です。

マンモ　骨密度　…実施可能

埼玉県

		健診機関 受付時間	マンモ 実施可否	骨密度 実施可否	申込締切日	健診実施日
00627 坂戸市	坂戸グランドホテル 【住所】関間2－6－32　【ｱｸｾｽ】東武東上線「坂戸駅」南口徒歩12分	三友会 10:00～13:00	マンモ	骨密度	10月10日 （火）	**11月15日 （水）**
00134 幸手市	アスカル幸手 【住所】大字平須賀2380－1　【ｱｸｾｽ】東武日光線「幸手駅」ﾀｸｼｰ10分	あさひ会 09:30～12:30	マンモ	骨密度	2月6日 （火）	**3月5日 （火）**
00135 ふじみ野市	ふじみ野市立産業文化センター 【住所】うれし野2－10－48　【ｱｸｾｽ】東武東上線「ふじみ野駅」徒歩7分	あさひ会 09:30～12:30	マンモ	骨密度	2月7日 （水）	**3月6日 （水）**
00136 白岡市	白岡商工会 【住所】篠津944－13　【ｱｸｾｽ】JR「白岡駅」ﾊﾞｽ20分	日健会 09:45～11:45	マンモ	骨密度	9月1日 （金）	**10月18日 （水）**

千葉県

00890 千葉市	TKP千葉駅東口ビジネスセンター 【住所】中央区新町1－20江澤ビル　【ｱｸｾｽ】JR「千葉駅」東口徒歩5分	PHRF 10:00～12:30	マンモ	骨密度	6月12日 （月）	**7月20日 （木）**
00143 千葉市	オークラ千葉ホテル 【住所】中央区中央港1－13－3　【ｱｸｾｽ】JR「千葉みなと駅」徒歩5分	PHRF 10:00～13:00	マンモ	骨密度	10月23日 （月）	**12月1日 （金）**
00141 千葉市	三井ガーデンホテル千葉 【住所】中央区中央1－11－1　【ｱｸｾｽ】JR「千葉駅」徒歩7分	三友会 10:00～13:00	マンモ	骨密度	9月24日 （日）	**10月30日 （月）**
00910 千葉市	青葉の森公園芸術文化ホール 【住所】中央区青葉町977番地1　【ｱｸｾｽ】JR「本千葉駅」ﾊﾞｽ20分	日健会 09:45～11:45	マンモ	骨密度	12月10日 （日）	**1月16日 （火）**
00911 千葉市	青葉の森公園芸術文化ホール 【住所】中央区青葉町977番地1　【ｱｸｾｽ】JR「本千葉駅」ﾊﾞｽ20分	日健会 09:45～11:45	マンモ	骨密度	12月10日 （日）	**1月24日 （水）**
00912 千葉市	青葉の森公園芸術文化ホール 【住所】中央区青葉町977番地1　【ｱｸｾｽ】JR「本千葉駅」ﾊﾞｽ20分	日健会 09:45～11:45	マンモ	骨密度	12月10日 （日）	**2月13日 （火）**
00913 千葉市	青葉の森公園芸術文化ホール 【住所】中央区青葉町977番地1　【ｱｸｾｽ】JR「本千葉駅」ﾊﾞｽ20分	日健会 09:45～11:45	マンモ	骨密度	1月30日 （火）	**3月12日 （火）**
00139 千葉市	美浜文化ホール 【住所】美浜区真砂5－15－2　【ｱｸｾｽ】JR「検見川浜駅」徒歩8分	三友会 10:00～13:00	マンモ	骨密度	8月15日 （火）	**9月20日 （水）**
00142 千葉市	美浜文化ホール 【住所】美浜区真砂5－15－2　【ｱｸｾｽ】JR「検見川浜駅」徒歩8分	三友会 10:00～13:00	マンモ	骨密度	9月11日 （月）	**10月17日 （火）**
00769 市川市	山崎製パン企業年金基金会館 【住所】市川1－3－14　【ｱｸｾｽ】JR「市川駅」徒歩5分	PHRF 09:00～12:00	マンモ	骨密度	8月7日 （月）	**9月19日 （火）**
00789 市川市	市川市文化会館 【住所】大和田1丁目1－5　【ｱｸｾｽ】JR「本八幡駅」徒歩10分	日健会 09:45～11:45	マンモ	骨密度	12月10日 （日）	**1月31日 （水）**
00762 船橋市	ホテルトレンド船橋 【住所】本町2－7－10　【ｱｸｾｽ】JR「船橋駅」南口徒歩10分	PHRF 09:00～12:00	マンモ	骨密度	7月10日 （月）	**8月18日 （金）**
00763 船橋市	ホテルトレンド船橋 【住所】本町2－7－10　【ｱｸｾｽ】JR「船橋駅」南口徒歩10分	PHRF 09:00～12:00	マンモ	骨密度	7月31日 （月）	**9月7日 （木）**
00764 船橋市	ホテルトレンド船橋 【住所】本町2－7－10　【ｱｸｾｽ】JR「船橋駅」南口徒歩10分	PHRF 09:00～12:00	マンモ	骨密度	8月28日 （月）	**10月7日 （土）**
00765 船橋市	ホテルトレンド船橋 【住所】本町2－7－10　【ｱｸｾｽ】JR「船橋駅」南口徒歩10分	PHRF 09:00～12:00	マンモ	骨密度	10月2日 （月）	**11月10日 （金）**
00766 船橋市	ホテルトレンド船橋 【住所】本町2－7－10　【ｱｸｾｽ】JR「船橋駅」南口徒歩10分	PHRF 09:00～12:00	マンモ	骨密度	10月30日 （月）	**12月5日 （火）**
00157 船橋市	船橋アリーナ 【住所】習志野台7－5－1　【ｱｸｾｽ】東葉高速線「船橋日大前駅」徒歩8分	日健会 09:45～11:45	マンモ	骨密度	1月30日 （火）	**3月8日 （金）**
00722 木更津市	木更津市民会館 【住所】貝渕2－13－40　【ｱｸｾｽ】JR「木更津駅」徒歩20分	三友会 10:00～13:00	マンモ	骨密度	8月22日 （火）	**9月27日 （水）**
00791 木更津市	木更津市民会館 【住所】貝渕2－13－40　【ｱｸｾｽ】JR「木更津駅」徒歩20分	日健会 09:45～11:45	マンモ	骨密度	12月10日 （日）	**1月12日 （金）**
00160 松戸市	森のホール21（松戸市文化会館） 【住所】千駄堀646－4　【ｱｸｾｽ】新京成線「八柱駅」徒歩15分	PHRF 10:00～13:00	マンモ	骨密度	8月14日 （月）	**9月20日 （水）**
00161 松戸市	森のホール21（松戸市文化会館） 【住所】千駄堀646－4　【ｱｸｾｽ】新京成線「八柱駅」徒歩15分	PHRF 10:00～13:00	マンモ	骨密度	10月2日 （月）	**11月14日 （火）**
00904 松戸市	森のホール21（松戸市文化会館） 【住所】千駄堀646－4　【ｱｸｾｽ】新京成線「八柱駅」徒歩15分	日健会 09:45～11:45	マンモ	骨密度	12月10日 （日）	**1月25日 （木）**
00163 松戸市	森のホール21（松戸市文化会館） 【住所】千駄堀646－4　【ｱｸｾｽ】新京成線「八柱駅」徒歩15分	日健会 09:45～11:45	マンモ	骨密度	1月30日 （火）	**3月7日 （木）**
00164 野田市	さわやかワーク野田 【住所】中根323－3　【ｱｸｾｽ】東武ﾌｰﾊﾞﾝﾊﾞｰｸﾗｲﾝ「野田市駅」徒歩20分	三友会 10:00～13:00	マンモ	骨密度	12月15日 （金）	**1月20日 （土）**
00767 茂原市	茂原ステーションホテル 【住所】千代田町1－2　【ｱｸｾｽ】JR「茂原駅」南口徒歩5分	PHRF 09:30～12:30	マンモ	骨密度	6月26日 （月）	**8月8日 （火）**

※申込人数が定員を超過した場合は、その会場で受診出来ない可能性がございます。
※諸事情により、会場に変更や中止が発生する場合があります。予めご了承ください。
※最新情報は健診のご案内に記載のWEBサイトでご確認いただけます。

◆健診会場一覧

※マンモ・骨密度以外のオプション検査は、全ての会場で受診可能です。

マンモ　骨密度　…実施可能

千葉県

		健診機関 受付時間	マンモ 実施可否	骨密度 実施可否	申込締切日	健診実施日
00768 茂原市	茂原ステーションホテル 【住所】千代田町1－2　【ｱｸｾｽ】JR「茂原駅」南口徒歩5分	PHRF 09:30～12:30	マンモ	骨密度	9月11日 （月）	10月19日 （木）
00167 成田市	成田国際文化会館 【住所】土屋303　【ｱｸｾｽ】京成線「成田駅」ﾊﾞｽ10分	あさひ会 09:30～12:30	マンモ	骨密度	11月20日 （月）	12月19日 （火）
00630 東金市	東金文化会館 【住所】八坂台1－2107－3　【ｱｸｾｽ】JR「東金駅」東口徒歩20分	三友会 10:00～13:00	マンモ	骨密度	6月26日 （月）	8月1日 （火）
00866 東金市	東金文化会館 【住所】八坂台1－2107－3　【ｱｸｾｽ】JR「東金駅」東口徒歩20分	三友会 10:00～13:00	マンモ	骨密度	9月4日 （月）	10月10日 （火）
00675 習志野市	新習志野公民館 【住所】秋津3－6－3　【ｱｸｾｽ】JR「新習志野駅」徒歩7分	あさひ会 09:30～12:30	マンモ	骨密度	12月18日 （月）	1月16日 （火）
00891 柏市	ザ・クレストホテル柏 【住所】末広町14－1　【ｱｸｾｽ】JR「柏駅」徒歩2分	PHRF 09:00～12:00	マンモ	骨密度	8月1日 （火）	9月8日 （金）
00171 柏市	さわやかちば県民プラザ 【住所】柏の葉4－3－1　【ｱｸｾｽ】つくばｴｸｽﾌﾟﾚｽ「柏の葉ｷｬﾝﾊﾟｽ駅」西口ﾊﾞｽ15分	三友会 10:00～13:00	マンモ	骨密度	6月9日 （金）	7月15日 （土）
00172 柏市	柏商工会議所 【住所】東上町7－18　【ｱｸｾｽ】JR「柏駅」徒歩8分	日健会 09:45～11:45	マンモ	骨密度	9月1日 （金）	10月11日 （水）
00173 柏市	柏商工会議所 【住所】東上町7－18　【ｱｸｾｽ】JR「柏駅」徒歩8分	日健会 09:45～11:45	マンモ	骨密度	9月1日 （金）	10月12日 （木）
00174 柏市	柏商工会議所 【住所】東上町7－18　【ｱｸｾｽ】JR「柏駅」徒歩8分	日健会 09:45～11:45	マンモ	骨密度	12月10日 （日）	1月18日 （木）
00175 柏市	柏商工会議所 【住所】東上町7－18　【ｱｸｾｽ】JR「柏駅」徒歩8分	日健会 09:45～11:45	マンモ	骨密度	12月10日 （日）	1月19日 （金）
00177 市原市	市原市市民会館 【住所】惣社1－1－1　【ｱｸｾｽ】JR「五井駅」東口ﾊﾞｽ15分	三友会 10:00～13:00	マンモ	骨密度	5月20日 （土）	6月25日 （日）
00178 市原市	市原市市民会館 【住所】惣社1－1－1　【ｱｸｾｽ】JR「五井駅」東口ﾊﾞｽ15分	三友会 10:00～13:00	マンモ	骨密度	6月18日 （日）	7月24日 （月）
00179 市原市	市原市市民会館 【住所】惣社1－1－1　【ｱｸｾｽ】JR「五井駅」東口ﾊﾞｽ15分	三友会 10:00～13:00	マンモ	骨密度	7月16日 （日）	8月21日 （月）
00180 市原市	市原市市民会館 【住所】惣社1－1－1　【ｱｸｾｽ】JR「五井駅」東口ﾊﾞｽ15分	三友会 10:00～13:00	マンモ	骨密度	8月13日 （日）	9月18日 （月）
00181 市原市	市原市市民会館 【住所】惣社1－1－1　【ｱｸｾｽ】JR「五井駅」東口ﾊﾞｽ15分	三友会 10:00～13:00	マンモ	骨密度	8月26日 （土）	10月1日 （日）
00183 市原市	市原市市民会館 【住所】惣社1－1－1　【ｱｸｾｽ】JR「五井駅」東口ﾊﾞｽ15分	三友会 10:00～13:00	マンモ	骨密度	10月19日 （木）	11月24日 （金）
00182 市原市	市原市市民会館 【住所】惣社1－1－1　【ｱｸｾｽ】JR「五井駅」東口ﾊﾞｽ15分	日健会 09:45～11:45	マンモ	骨密度	12月10日 （日）	1月11日 （木）
00573 市原市	市原市市民会館 【住所】惣社1－1－1　【ｱｸｾｽ】JR「五井駅」東口ﾊﾞｽ15分	三友会 10:00～13:00	マンモ	骨密度	12月25日 （月）	1月30日 （火）
00631 市原市	市原市市民会館 【住所】惣社1－1－1　【ｱｸｾｽ】JR「五井駅」東口ﾊﾞｽ15分	三友会 10:00～13:00	マンモ	骨密度	1月24日 （水）	2月29日 （木）
00184 流山市	流山市生涯学習センター 【住所】中110　【ｱｸｾｽ】つくばｴｸｽﾌﾟﾚｽ「流山ｾﾝﾄﾗﾙﾊﾟｰｸ駅」徒歩3分	三友会 10:00～13:00	マンモ	骨密度	5月21日 （日）	6月26日 （月）
00185 流山市	流山市生涯学習センター 【住所】中110　【ｱｸｾｽ】つくばｴｸｽﾌﾟﾚｽ「流山ｾﾝﾄﾗﾙﾊﾟｰｸ駅」徒歩3分	三友会 10:00～13:00	マンモ	骨密度	5月28日 （日）	7月3日 （月）
00186 流山市	流山市生涯学習センター 【住所】中110　【ｱｸｾｽ】つくばｴｸｽﾌﾟﾚｽ「流山ｾﾝﾄﾗﾙﾊﾟｰｸ駅」徒歩3分	三友会 10:00～13:00	マンモ	骨密度	7月13日 （木）	8月18日 （金）
00189 八千代市	勝田台文化センター 【住所】勝田台2－5－1　【ｱｸｾｽ】京成線「勝田台駅」徒歩5分	日健会 09:45～11:45	マンモ	骨密度	1月10日 （水）	2月14日 （水）
00187 八千代市	八千代市市民会館 【住所】萱田町728　【ｱｸｾｽ】東葉高速線「八千代中央駅」徒歩10分	PHRF 10:00～13:00	マンモ	骨密度	8月21日 （月）	10月2日 （月）
00188 八千代市	八千代市市民会館 【住所】萱田町728　【ｱｸｾｽ】東葉高速線「八千代中央駅」徒歩10分	PHRF 10:00～13:00	マンモ	骨密度	10月30日 （月）	12月6日 （水）
00190 我孫子市	千葉県福祉ふれあいプラザ 【住所】本町3－1－2(けやきプラザ内)　【ｱｸｾｽ】JR「我孫子駅」徒歩3分	あさひ会 09:30～12:30	マンモ	骨密度	1月18日 （木）	2月17日 （土）
00191 浦安市	マイステイズ新浦安コンファレンスセンター 【住所】明海2－1－4　【ｱｸｾｽ】JR「新浦安駅」徒歩15分	三友会 10:00～13:00	マンモ	骨密度	6月23日 （金）	7月29日 （土）
00192 浦安市	浦安商工会議所 【住所】猫実1－19－36　【ｱｸｾｽ】JR「新浦安駅」ﾊﾞｽ7分	日健会 09:45～11:45	マンモ	骨密度	1月30日 （火）	3月11日 （月）
00193 四街道市	四街道市文化センター 【住所】大日396　【ｱｸｾｽ】JR「四街道駅」徒歩15分	あさひ会 09:30～12:30	マンモ	骨密度	8月14日 （月）	9月10日 （日）

※申込人数が定員を超過した場合は、その会場で受診出来ない可能性がございます。
※諸事情により、会場に変更や中止が発生する場合があります。予めご了承ください。
※最新情報は健診のご案内に記載のWEBサイトでご確認いただけます。

◆健診会場一覧

※マンモ・骨密度以外のオプション検査は、全ての会場で受診可能です。

マンモ　骨密度　…実施可能

千葉県

		健診機関 受付時間	マンモ 実施可否	骨密度 実施可否	申込締切日	健診実施日
00194 印西市	ホテルマークワンCNT 【住所】中央南1－10　【ｱｸｾｽ】北総鉄道「千葉ﾆｭｰﾀｳﾝ中央駅」徒歩3分	あさひ会 09:30～12:30	マンモ	骨密度	8月14日 （月）	9月13日 （水）
00797 印旛郡	プリミエール酒々井 【住所】酒々井町中央台3－4－1　【ｱｸｾｽ】JR「酒々井駅」徒歩10分	三友会 10:00～13:00	マンモ	骨密度	8月10日 （木）	9月15日 （金）

東京都

00676 中央区	マイヘルスクリニック神田院 【住所】日本橋室町4－1－6クアトロ室町ビル7階【ｱｸｾｽ】JR「神田駅」南口徒歩3分	厚生会 13:00～14:00	マンモ	骨密度	6月3日 （土）	7月3日 （月）
00677 中央区	マイヘルスクリニック神田院 【住所】日本橋室町4－1－6クアトロ室町ビル7階【ｱｸｾｽ】JR「神田駅」南口徒歩3分	厚生会 13:00～14:00	マンモ	骨密度	6月12日 （月）	7月12日 （水）
00678 中央区	マイヘルスクリニック神田院 【住所】日本橋室町4－1－6クアトロ室町ビル7階【ｱｸｾｽ】JR「神田駅」南口徒歩3分	厚生会 13:00～14:00	マンモ	骨密度	6月20日 （火）	7月20日 （木）
00679 中央区	マイヘルスクリニック神田院 【住所】日本橋室町4－1－6クアトロ室町ビル7階【ｱｸｾｽ】JR「神田駅」南口徒歩3分	厚生会 13:00～14:00	マンモ	骨密度	7月2日 （日）	8月2日 （水）
00680 中央区	マイヘルスクリニック神田院 【住所】日本橋室町4－1－6クアトロ室町ビル7階【ｱｸｾｽ】JR「神田駅」南口徒歩3分	厚生会 13:00～14:00	マンモ	骨密度	7月10日 （月）	8月10日 （木）
00681 中央区	マイヘルスクリニック神田院 【住所】日本橋室町4－1－6クアトロ室町ビル7階【ｱｸｾｽ】JR「神田駅」南口徒歩3分	厚生会 13:00～14:00	マンモ	骨密度	7月21日 （金）	8月21日 （月）
00682 中央区	マイヘルスクリニック神田院 【住所】日本橋室町4－1－6クアトロ室町ビル7階【ｱｸｾｽ】JR「神田駅」南口徒歩3分	厚生会 13:00～14:00	マンモ	骨密度	8月4日 （金）	9月4日 （月）
00683 中央区	マイヘルスクリニック神田院 【住所】日本橋室町4－1－6クアトロ室町ビル7階【ｱｸｾｽ】JR「神田駅」南口徒歩3分	厚生会 13:00～14:00	マンモ	骨密度	8月13日 （日）	9月13日 （水）
00684 中央区	マイヘルスクリニック神田院 【住所】日本橋室町4－1－6クアトロ室町ビル7階【ｱｸｾｽ】JR「神田駅」南口徒歩3分	厚生会 13:00～14:00	マンモ	骨密度	8月21日 （月）	9月21日 （木）
00685 中央区	マイヘルスクリニック神田院 【住所】日本橋室町4－1－6クアトロ室町ビル7階【ｱｸｾｽ】JR「神田駅」南口徒歩3分	厚生会 13:00～14:00	マンモ	骨密度	9月2日 （土）	10月2日 （月）
00686 中央区	マイヘルスクリニック神田院 【住所】日本橋室町4－1－6クアトロ室町ビル7階【ｱｸｾｽ】JR「神田駅」南口徒歩3分	厚生会 13:00～14:00	マンモ	骨密度	9月11日 （月）	10月11日 （水）
00687 中央区	マイヘルスクリニック神田院 【住所】日本橋室町4－1－6クアトロ室町ビル7階【ｱｸｾｽ】JR「神田駅」南口徒歩3分	厚生会 13:00～14:00	マンモ	骨密度	9月19日 （火）	10月19日 （木）
00688 中央区	マイヘルスクリニック神田院 【住所】日本橋室町4－1－6クアトロ室町ビル7階【ｱｸｾｽ】JR「神田駅」南口徒歩3分	厚生会 13:00～14:00	マンモ	骨密度	10月6日 （金）	11月6日 （月）
00689 中央区	マイヘルスクリニック神田院 【住所】日本橋室町4－1－6クアトロ室町ビル7階【ｱｸｾｽ】JR「神田駅」南口徒歩3分	厚生会 13:00～14:00	マンモ	骨密度	10月15日 （日）	11月15日 （水）
00723 中央区	マイヘルスクリニック神田院 【住所】日本橋室町4－1－6クアトロ室町ビル7階【ｱｸｾｽ】JR「神田駅」南口徒歩3分	厚生会 13:00～14:00	マンモ	骨密度	10月30日 （月）	11月30日 （木）
00724 中央区	マイヘルスクリニック神田院 【住所】日本橋室町4－1－6クアトロ室町ビル7階【ｱｸｾｽ】JR「神田駅」南口徒歩3分	厚生会 13:00～14:00	マンモ	骨密度	11月4日 （土）	12月4日 （月）
00725 中央区	マイヘルスクリニック神田院 【住所】日本橋室町4－1－6クアトロ室町ビル7階【ｱｸｾｽ】JR「神田駅」南口徒歩3分	厚生会 13:00～14:00	マンモ	骨密度	11月6日 （月）	12月6日 （水）
00726 中央区	マイヘルスクリニック神田院 【住所】日本橋室町4－1－6クアトロ室町ビル7階【ｱｸｾｽ】JR「神田駅」南口徒歩3分	厚生会 13:00～14:00	マンモ	骨密度	11月7日 （火）	12月7日 （木）
00727 中央区	マイヘルスクリニック神田院 【住所】日本橋室町4－1－6クアトロ室町ビル7階【ｱｸｾｽ】JR「神田駅」南口徒歩3分	厚生会 13:00～14:00	マンモ	骨密度	11月11日 （土）	12月11日 （月）
00728 中央区	マイヘルスクリニック神田院 【住所】日本橋室町4－1－6クアトロ室町ビル7階【ｱｸｾｽ】JR「神田駅」南口徒歩3分	厚生会 13:00～14:00	マンモ	骨密度	11月13日 （月）	12月13日 （水）
00777 中央区	マイヘルスクリニック神田院 【住所】日本橋室町4－1－6クアトロ室町ビル7階【ｱｸｾｽ】JR「神田駅」南口徒歩3分	厚生会 13:00～14:00	マンモ	骨密度	11月18日 （土）	12月18日 （月）
00778 中央区	マイヘルスクリニック神田院 【住所】日本橋室町4－1－6クアトロ室町ビル7階【ｱｸｾｽ】JR「神田駅」南口徒歩3分	厚生会 13:00～14:00	マンモ	骨密度	11月20日 （月）	12月20日 （水）
00779 中央区	マイヘルスクリニック神田院 【住所】日本橋室町4－1－6クアトロ室町ビル7階【ｱｸｾｽ】JR「神田駅」南口徒歩3分	厚生会 13:00～14:00	マンモ	骨密度	11月21日 （火）	12月21日 （木）
00780 中央区	マイヘルスクリニック神田院 【住所】日本橋室町4－1－6クアトロ室町ビル7階【ｱｸｾｽ】JR「神田駅」南口徒歩3分	厚生会 13:00～14:00	マンモ	骨密度	11月25日 （土）	12月25日 （月）
00781 中央区	マイヘルスクリニック神田院 【住所】日本橋室町4－1－6クアトロ室町ビル7階【ｱｸｾｽ】JR「神田駅」南口徒歩3分	厚生会 13:00～14:00	マンモ	骨密度	11月27日 （月）	12月27日 （水）
00782 中央区	マイヘルスクリニック神田院 【住所】日本橋室町4－1－6クアトロ室町ビル7階【ｱｸｾｽ】JR「神田駅」南口徒歩3分	厚生会 13:00～14:00	マンモ	骨密度	12月10日 （日）	1月10日 （水）
00783 中央区	マイヘルスクリニック神田院 【住所】日本橋室町4－1－6クアトロ室町ビル7階【ｱｸｾｽ】JR「神田駅」南口徒歩3分	厚生会 13:00～14:00	マンモ	骨密度	12月11日 （月）	1月11日 （木）

※申込人数が定員を超過した場合は、その会場で受診出来ない可能性がございます。
※諸事情により、会場に変更や中止が発生する場合があります。予めご了承ください。
※最新情報は健診のご案内に記載のWEBサイトでご確認いただけます。

◆健診会場一覧

※マンモ・骨密度以外のオプション検査は、全ての会場で受診可能です。

マンモ　骨密度　…実施可能

東京都

		健診機関 受付時間	マンモ 実施可否	骨密度 実施可否	申込締切日	健診実施日
00784 中央区	マイヘルスクリニック神田院 【住所】日本橋室町4－1－6クアトロ室町ビル7階【アクセス】JR「神田駅」南口徒歩3分	厚生会 13:00～14:00	マンモ	骨密度	12月15日 （金）	1月15日 （月）
00839 中央区	マイヘルスクリニック神田院 【住所】日本橋室町4－1－6クアトロ室町ビル7階【アクセス】JR「神田駅」南口徒歩3分	厚生会 13:00～14:00	マンモ	骨密度	12月17日 （日）	1月17日 （水）
00840 中央区	マイヘルスクリニック神田院 【住所】日本橋室町4－1－6クアトロ室町ビル7階【アクセス】JR「神田駅」南口徒歩3分	厚生会 13:00～14:00	マンモ	骨密度	12月18日 （月）	1月18日 （木）
00841 中央区	マイヘルスクリニック神田院 【住所】日本橋室町4－1－6クアトロ室町ビル7階【アクセス】JR「神田駅」南口徒歩3分	厚生会 13:00～14:00	マンモ	骨密度	12月22日 （金）	1月22日 （月）
00842 中央区	マイヘルスクリニック神田院 【住所】日本橋室町4－1－6クアトロ室町ビル7階【アクセス】JR「神田駅」南口徒歩3分	厚生会 13:00～14:00	マンモ	骨密度	12月24日 （日）	1月24日 （水）
00843 中央区	マイヘルスクリニック神田院 【住所】日本橋室町4－1－6クアトロ室町ビル7階【アクセス】JR「神田駅」南口徒歩3分	厚生会 13:00～14:00	マンモ	骨密度	12月29日 （金）	1月29日 （月）
00844 中央区	マイヘルスクリニック神田院 【住所】日本橋室町4－1－6クアトロ室町ビル7階【アクセス】JR「神田駅」南口徒歩3分	厚生会 13:00～14:00	マンモ	骨密度	12月31日 （日）	1月31日 （水）
00845 中央区	マイヘルスクリニック神田院 【住所】日本橋室町4－1－6クアトロ室町ビル7階【アクセス】JR「神田駅」南口徒歩3分	厚生会 13:00～14:00	マンモ	骨密度	1月1日 （月）	2月1日 （木）
00846 中央区	マイヘルスクリニック神田院 【住所】日本橋室町4－1－6クアトロ室町ビル7階【アクセス】JR「神田駅」南口徒歩3分	厚生会 13:00～14:00	マンモ	骨密度	1月5日 （金）	2月5日 （月）
00847 中央区	マイヘルスクリニック神田院 【住所】日本橋室町4－1－6クアトロ室町ビル7階【アクセス】JR「神田駅」南口徒歩3分	厚生会 13:00～14:00	マンモ	骨密度	1月7日 （日）	2月7日 （水）
00848 中央区	マイヘルスクリニック神田院 【住所】日本橋室町4－1－6クアトロ室町ビル7階【アクセス】JR「神田駅」南口徒歩3分	厚生会 13:00～14:00	マンモ	骨密度	1月8日 （月）	2月8日 （木）
00849 中央区	マイヘルスクリニック神田院 【住所】日本橋室町4－1－6クアトロ室町ビル7階【アクセス】JR「神田駅」南口徒歩3分	厚生会 13:00～14:00	マンモ	骨密度	1月14日 （日）	2月14日 （水）
00850 中央区	マイヘルスクリニック神田院 【住所】日本橋室町4－1－6クアトロ室町ビル7階【アクセス】JR「神田駅」南口徒歩3分	厚生会 13:00～14:00	マンモ	骨密度	1月19日 （金）	2月19日 （月）
00851 中央区	マイヘルスクリニック神田院 【住所】日本橋室町4－1－6クアトロ室町ビル7階【アクセス】JR「神田駅」南口徒歩3分	厚生会 13:00～14:00	マンモ	骨密度	1月21日 （日）	2月21日 （水）
00852 中央区	マイヘルスクリニック神田院 【住所】日本橋室町4－1－6クアトロ室町ビル7階【アクセス】JR「神田駅」南口徒歩3分	厚生会 13:00～14:00	マンモ	骨密度	1月22日 （月）	2月22日 （木）
00853 中央区	マイヘルスクリニック神田院 【住所】日本橋室町4－1－6クアトロ室町ビル7階【アクセス】JR「神田駅」南口徒歩3分	厚生会 13:00～14:00	マンモ	骨密度	1月26日 （金）	2月26日 （月）
00854 中央区	マイヘルスクリニック神田院 【住所】日本橋室町4－1－6クアトロ室町ビル7階【アクセス】JR「神田駅」南口徒歩3分	厚生会 13:00～14:00	マンモ	骨密度	1月28日 （日）	2月28日 （水）
00855 中央区	マイヘルスクリニック神田院 【住所】日本橋室町4－1－6クアトロ室町ビル7階【アクセス】JR「神田駅」南口徒歩3分	厚生会 13:00～14:00	マンモ	骨密度	1月29日 （月）	2月29日 （木）
00873 新宿区	ホテルグランドヒル市ヶ谷 【住所】市谷本村町4－1　【アクセス】JR「市ヶ谷駅」徒歩3分	三友会 10:00～13:00	マンモ	骨密度	5月18日 （木）	6月21日 （水）
00874 新宿区	ホテルグランドヒル市ヶ谷 【住所】市谷本村町4－1　【アクセス】JR「市ヶ谷駅」徒歩3分	三友会 10:00～13:00	マンモ	骨密度	6月25日 （日）	7月31日 （月）
00875 新宿区	ホテルグランドヒル市ヶ谷 【住所】市谷本村町4－1　【アクセス】JR「市ヶ谷駅」徒歩3分	三友会 10:00～13:00	マンモ	骨密度	9月5日 （火）	10月11日 （水）
00876 新宿区	ホテルグランドヒル市ヶ谷 【住所】市谷本村町4－1　【アクセス】JR「市ヶ谷駅」徒歩3分	三友会 10:00～13:00	マンモ	骨密度	9月27日 （水）	11月2日 （木）
00877 新宿区	ホテルグランドヒル市ヶ谷 【住所】市谷本村町4－1　【アクセス】JR「市ヶ谷駅」徒歩3分	三友会 10:00～13:00	マンモ	骨密度	11月15日 （水）	12月21日 （木）
00195 新宿区	西早稲田クリニック 【住所】西早稲田2－21－16高田馬場EKKビル2階【アクセス】東京メトロ副都心線「西早稲田駅」徒歩5分	あさひ会 08:30～12:00	マンモ	骨密度	12月18日 （月）	1月15日 （月）
00196 新宿区	西早稲田クリニック 【住所】西早稲田2－21－16高田馬場EKKビル2階【アクセス】東京メトロ副都心線「西早稲田駅」徒歩5分	あさひ会 08:30～12:00	マンモ	骨密度	12月18日 （月）	1月16日 （火）
00197 新宿区	西早稲田クリニック 【住所】西早稲田2－21－16高田馬場EKKビル2階【アクセス】東京メトロ副都心線「西早稲田駅」徒歩5分	あさひ会 08:30～12:00	マンモ	骨密度	12月18日 （月）	1月17日 （水）
00198 新宿区	西早稲田クリニック 【住所】西早稲田2－21－16高田馬場EKKビル2階【アクセス】東京メトロ副都心線「西早稲田駅」徒歩5分	あさひ会 08:30～12:00	マンモ	骨密度	12月19日 （火）	1月18日 （木）
00199 新宿区	西早稲田クリニック 【住所】西早稲田2－21－16高田馬場EKKビル2階【アクセス】東京メトロ副都心線「西早稲田駅」徒歩5分	あさひ会 08:30～12:00	マンモ	骨密度	1月29日 （月）	2月27日 （火）
00200 新宿区	西早稲田クリニック 【住所】西早稲田2－21－16高田馬場EKKビル2階【アクセス】東京メトロ副都心線「西早稲田駅」徒歩5分	あさひ会 08:30～12:00	マンモ	骨密度	1月30日 （火）	2月28日 （水）
00201 新宿区	西早稲田クリニック 【住所】西早稲田2－21－16高田馬場EKKビル2階【アクセス】東京メトロ副都心線「西早稲田駅」徒歩5分	あさひ会 08:30～12:00	マンモ	骨密度	1月30日 （火）	2月29日 （木）

※申込人数が定員を超過した場合は、その会場で受診出来ない可能性がございます。
※諸事情により、会場に変更や中止が発生する場合があります。予めご了承ください。
※最新情報は健診のご案内に記載のWEBサイトでご確認いただけます。

◆健診会場一覧

※マンモ・骨密度以外のオプション検査は、全ての会場で受診可能です。

マンモ　骨密度　…実施可能

東京都

		健診機関 受付時間	マンモ 実施可否	骨密度 実施可否	申込締切日	健診実施日
00202 新宿区	西早稲田クリニック 【住所】西早稲田2－21－16高田馬場ＥＫＫビル2階【ｱｸｾｽ】東京メトロ副都心線「西早稲田駅」徒歩5分	あさひ会 08:30～12:00	マンモ	骨密度	2月12日 （月）	**3月11日 （月）**
00203 新宿区	西早稲田クリニック 【住所】西早稲田2－21－16高田馬場ＥＫＫビル2階【ｱｸｾｽ】東京メトロ副都心線「西早稲田駅」徒歩5分	あさひ会 08:30～12:00	マンモ	骨密度	2月15日 （木）	**3月12日 （火）**
00204 新宿区	西早稲田クリニック 【住所】西早稲田2－21－16高田馬場ＥＫＫビル2階【ｱｸｾｽ】東京メトロ副都心線「西早稲田駅」徒歩5分	あさひ会 08:30～12:00	マンモ	骨密度	2月16日 （金）	**3月13日 （水）**
00205 新宿区	西早稲田クリニック 【住所】西早稲田2－21－16高田馬場ＥＫＫビル2階【ｱｸｾｽ】東京メトロ副都心線「西早稲田駅」徒歩5分	あさひ会 08:30～12:00	マンモ	骨密度	2月19日 （月）	**3月14日 （木）**
00206 新宿区	西早稲田クリニック 【住所】西早稲田2－21－16高田馬場ＥＫＫビル2階【ｱｸｾｽ】東京メトロ副都心線「西早稲田駅」徒歩5分	あさひ会 08:30～12:00	マンモ	骨密度	2月20日 （火）	**3月15日 （金）**
00211 文京区	文京区勤労福祉会館 【住所】本駒込4－35－15　【ｱｸｾｽ】JR「駒込駅」徒歩9分	あさひ会 09:30～12:30	マンモ	骨密度	1月24日 （水）	**2月23日 （金）**
00212 台東区	浅草公会堂 【住所】浅草1－38－6　【ｱｸｾｽ】東京メトロ銀座線、都営浅草線「浅草駅」徒歩7分	日健会 09:45～11:45	マンモ	骨密度	12月10日 （日）	**2月1日 （木）**
00861 墨田区	曳舟文化センター 【住所】京島1－38－11　【ｱｸｾｽ】京成線「京成曳舟駅」徒歩1分,東武伊勢崎線「曳舟駅」徒歩4分	あさひ会 09:00～12:30	マンモ	骨密度	6月1日 （木）	**6月30日 （金）**
00578 墨田区	国際ファッションセンター 【住所】横網1－6－1ＫＦＣビル10階　【ｱｸｾｽ】JR「両国駅」西口徒歩6分	三友会 10:00～13:00	マンモ	骨密度	9月3日 （日）	**10月9日 （月）**
00214 江東区	江東区文化センター 【住所】東陽4－11－3　【ｱｸｾｽ】東京メトロ東西線「東陽町駅」1番出口徒歩5分	三友会 10:00～13:00	マンモ	骨密度	5月18日 （木）	**6月23日 （金）**
00215 江東区	江東区文化センター 【住所】東陽4－11－3　【ｱｸｾｽ】東京メトロ東西線「東陽町駅」1番出口徒歩5分	三友会 10:00～13:00	マンモ	骨密度	6月27日 （火）	**8月2日 （水）**
00867 江東区	江東区文化センター 【住所】東陽4－11－3　【ｱｸｾｽ】東京メトロ東西線「東陽町駅」1番出口徒歩5分	三友会 10:00～13:00	マンモ	骨密度	9月29日 （金）	**11月4日 （土）**
00868 江東区	江東区文化センター 【住所】東陽4－11－3　【ｱｸｾｽ】東京メトロ東西線「東陽町駅」1番出口徒歩5分	三友会 10:00～13:00	マンモ	骨密度	11月17日 （金）	**12月23日 （土）**
00218 江東区	深川ギャザリアクリニック 【住所】木場1－5－25深川ギャザリアタワーS棟3階【ｱｸｾｽ】東京メトロ東西線「木場駅」4b出口徒歩4分	三友会 10:00～13:00	マンモ	骨密度	1月8日 （月）	**2月13日 （火）**
00219 江東区	深川ギャザリアクリニック 【住所】木場1－5－25深川ギャザリアタワーS棟3階【ｱｸｾｽ】東京メトロ東西線「木場駅」4b出口徒歩4分	三友会 10:00～13:00	マンモ	骨密度	1月10日 （水）	**2月15日 （木）**
00220 江東区	深川ギャザリアクリニック 【住所】木場1－5－25深川ギャザリアタワーS棟3階【ｱｸｾｽ】東京メトロ東西線「木場駅」4b出口徒歩4分	三友会 10:00～13:00	マンモ	骨密度	1月11日 （木）	**2月16日 （金）**
00221 江東区	深川ギャザリアクリニック 【住所】木場1－5－25深川ギャザリアタワーS棟3階【ｱｸｾｽ】東京メトロ東西線「木場駅」4b出口徒歩4分	三友会 10:00～13:00	マンモ	骨密度	1月16日 （火）	**2月21日 （水）**
00222 江東区	深川ギャザリアクリニック 【住所】木場1－5－25深川ギャザリアタワーS棟3階【ｱｸｾｽ】東京メトロ東西線「木場駅」4b出口徒歩4分	三友会 10:00～13:00	マンモ	骨密度	1月17日 （水）	**2月22日 （木）**
00223 江東区	深川ギャザリアクリニック 【住所】木場1－5－25深川ギャザリアタワーS棟3階【ｱｸｾｽ】東京メトロ東西線「木場駅」4b出口徒歩4分	三友会 10:00～13:00	マンモ	骨密度	1月21日 （日）	**2月26日 （月）**
00224 江東区	深川ギャザリアクリニック 【住所】木場1－5－25深川ギャザリアタワーS棟3階【ｱｸｾｽ】東京メトロ東西線「木場駅」4b出口徒歩4分	三友会 10:00～13:00	マンモ	骨密度	1月22日 （月）	**2月27日 （火）**
00225 江東区	深川ギャザリアクリニック 【住所】木場1－5－25深川ギャザリアタワーS棟3階【ｱｸｾｽ】東京メトロ東西線「木場駅」4b出口徒歩4分	三友会 10:00～13:00	マンモ	骨密度	1月24日 （水）	**2月29日 （木）**
00226 江東区	深川ギャザリアクリニック 【住所】木場1－5－25深川ギャザリアタワーS棟3階【ｱｸｾｽ】東京メトロ東西線「木場駅」4b出口徒歩4分	三友会 10:00～13:00	マンモ	骨密度	1月25日 （木）	**3月1日 （金）**
00227 江東区	深川ギャザリアクリニック 【住所】木場1－5－25深川ギャザリアタワーS棟3階【ｱｸｾｽ】東京メトロ東西線「木場駅」4b出口徒歩4分	三友会 10:00～13:00	マンモ	骨密度	1月31日 （水）	**3月7日 （木）**
00228 江東区	深川ギャザリアクリニック 【住所】木場1－5－25深川ギャザリアタワーS棟3階【ｱｸｾｽ】東京メトロ東西線「木場駅」4b出口徒歩4分	三友会 10:00～13:00	マンモ	骨密度	2月1日 （木）	**3月8日 （金）**
00229 江東区	深川ギャザリアクリニック 【住所】木場1－5－25深川ギャザリアタワーS棟3階【ｱｸｾｽ】東京メトロ東西線「木場駅」4b出口徒歩4分	三友会 10:00～13:00	マンモ	骨密度	2月4日 （日）	**3月11日 （月）**
00230 江東区	深川ギャザリアクリニック 【住所】木場1－5－25深川ギャザリアタワーS棟3階【ｱｸｾｽ】東京メトロ東西線「木場駅」4b出口徒歩4分	三友会 10:00～13:00	マンモ	骨密度	2月6日 （火）	**3月13日 （水）**
00231 江東区	深川ギャザリアクリニック 【住所】木場1－5－25深川ギャザリアタワーS棟3階【ｱｸｾｽ】東京メトロ東西線「木場駅」4b出口徒歩4分	三友会 10:00～13:00	マンモ	骨密度	2月8日 （木）	**3月15日 （金）**
00232 江東区	深川ギャザリアクリニック 【住所】木場1－5－25深川ギャザリアタワーS棟3階【ｱｸｾｽ】東京メトロ東西線「木場駅」4b出口徒歩4分	三友会 10:00～13:00	マンモ	骨密度	2月14日 （水）	**3月21日 （木）**
00233 江東区	深川ギャザリアクリニック 【住所】木場1－5－25深川ギャザリアタワーS棟3階【ｱｸｾｽ】東京メトロ東西線「木場駅」4b出口徒歩4分	三友会 10:00～13:00	マンモ	骨密度	2月15日 （木）	**3月22日 （金）**
00234 江東区	深川ギャザリアクリニック 【住所】木場1－5－25深川ギャザリアタワーS棟3階【ｱｸｾｽ】東京メトロ東西線「木場駅」4b出口徒歩4分	三友会 10:00～13:00	マンモ	骨密度	2月18日 （日）	**3月25日 （月）**

※申込人数が定員を超過した場合は、その会場で受診出来ない可能性がございます。
※諸事情により、会場に変更や中止が発生する場合があります。予めご了承ください。
※最新情報は健診のご案内に記載のWEBサイトでご確認いただけます。

◆健診会場一覧

※マンモ・骨密度以外のオプション検査は、全ての会場で受診可能です。

マンモ　骨密度　…実施可能

東京都

			健診機関 受付時間	マンモ 実施可否	骨密度 実施可否	申込締切日	健診実施日
00216 江東区	東大島文化センター	【住所】大島8－33－9　【ｱｸｾｽ】都営新宿線「東大島駅」徒歩5分	日健会 09:45～11:45	マンモ	骨密度	1月10日 （水）	2月21日 （水）
00818 江東区	日健クリニック	【住所】亀戸6－56－15　【ｱｸｾｽ】JR「亀戸駅」東口徒歩5分	日健会 09:45～11:45	マンモ	骨密度	6月25日 （日）	8月1日 （火）
00819 江東区	日健クリニック	【住所】亀戸6－56－15　【ｱｸｾｽ】JR「亀戸駅」東口徒歩5分	日健会 09:45～11:45	マンモ	骨密度	6月25日 （日）	8月2日 （水）
00820 江東区	日健クリニック	【住所】亀戸6－56－15　【ｱｸｾｽ】JR「亀戸駅」東口徒歩5分	日健会 09:45～11:45	マンモ	骨密度	8月20日 （日）	9月28日 （木）
00821 江東区	日健クリニック	【住所】亀戸6－56－15　【ｱｸｾｽ】JR「亀戸駅」東口徒歩5分	日健会 09:45～11:45	マンモ	骨密度	8月20日 （日）	9月29日 （金）
00822 江東区	日健クリニック	【住所】亀戸6－56－15　【ｱｸｾｽ】JR「亀戸駅」東口徒歩5分	日健会 09:45～11:45	マンモ	骨密度	9月15日 （金）	10月23日 （月）
00823 江東区	日健クリニック	【住所】亀戸6－56－15　【ｱｸｾｽ】JR「亀戸駅」東口徒歩5分	日健会 09:45～11:45	マンモ	骨密度	9月15日 （金）	10月24日 （火）
00899 江東区	日健クリニック	【住所】亀戸6－56－15　【ｱｸｾｽ】JR「亀戸駅」東口徒歩5分	日健会 09:45～11:45	マンモ	骨密度	9月15日 （金）	10月25日 （水）
00900 江東区	日健クリニック	【住所】亀戸6－56－15　【ｱｸｾｽ】JR「亀戸駅」東口徒歩5分	日健会 09:45～11:45	マンモ	骨密度	10月5日 （木）	11月13日 （月）
00901 江東区	日健クリニック	【住所】亀戸6－56－15　【ｱｸｾｽ】JR「亀戸駅」東口徒歩5分	日健会 09:45～11:45	マンモ	骨密度	10月5日 （木）	11月14日 （火）
00235 品川区	TOCビル	【住所】西五反田7－22－17　【ｱｸｾｽ】JR、都営浅草線「五反田駅」徒歩8分	あさひ会 09:30～12:30	マンモ	骨密度	1月3日 （水）	2月1日 （木）
00236 目黒区	中目黒GTプラザホール	【住所】上目黒2－1－3　【ｱｸｾｽ】東京メトロ日比谷線「中目黒駅」徒歩1分	日健会 09:45～11:45	マンモ	骨密度	1月30日 （火）	3月5日 （火）
00238 大田区	池上会館	【住所】池上1－32－8　【ｱｸｾｽ】東急池上線「池上駅」徒歩11分	日健会 09:45～11:45	マンモ	骨密度	10月1日 （日）	11月7日 （火）
00239 大田区	池上会館	【住所】池上1－32－8　【ｱｸｾｽ】東急池上線「池上駅」徒歩11分	日健会 09:45～11:45	マンモ	骨密度	1月30日 （火）	3月6日 （水）
00761 世田谷区	烏山区民会館	【住所】南烏山6－2－19　【ｱｸｾｽ】京王線「千歳烏山駅」徒歩1分	PHRF 10:00～13:00	マンモ	骨密度	7月17日 （月）	8月29日 （火）
00244 世田谷区	玉川区民会館	【住所】等々力3－4－1　【ｱｸｾｽ】東急大井町線「等々力駅」徒歩1分	日健会 09:45～11:45	マンモ	骨密度	1月10日 （水）	2月28日 （水）
00240 世田谷区	成城ホール	【住所】成城6－2－1　【ｱｸｾｽ】小田急線「成城学園前駅」徒歩4分	三友会 10:00～13:00	マンモ	骨密度	6月4日 （日）	7月10日 （月）
00241 世田谷区	成城ホール	【住所】成城6－2－1　【ｱｸｾｽ】小田急線「成城学園前駅」徒歩4分	三友会 10:00～13:00	マンモ	骨密度	7月18日 （火）	8月23日 （水）
00914 中野区	なかのZERO	【住所】中野2－9－7　【ｱｸｾｽ】JR「中野駅」徒歩8分	日健会 09:45～11:45	マンモ	骨密度	12月10日 （日）	1月17日 （水）
00915 中野区	なかのZERO	【住所】中野2－9－7　【ｱｸｾｽ】JR「中野駅」徒歩8分	日健会 09:45～11:45	マンモ	骨密度	1月30日 （火）	3月4日 （月）
00245 中野区	中野サンプラザ	【住所】中野4－1－1　【ｱｸｾｽ】JR「中野駅」徒歩1分	日健会 09:45～11:45	マンモ	骨密度	5月30日 （火）	6月26日 （月）
00247 中野区	中野サンプラザ	【住所】中野4－1－1　【ｱｸｾｽ】JR「中野駅」徒歩1分	日健会 09:45～11:45	マンモ	骨密度	5月30日 （火）	6月27日 （火）
00811 杉並区	産業商工会館	【住所】阿佐谷南3丁目2番19号　【ｱｸｾｽ】東京メトロ丸ノ内線「南阿佐ヶ谷駅」徒歩3分	PHRF 10:00～12:30	マンモ	骨密度	9月11日 （月）	10月20日 （金）
00253 北区	北区赤羽会館	【住所】赤羽南1－13－1　【ｱｸｾｽ】JR「赤羽駅」徒歩5分	日健会 09:45～11:45	マンモ	骨密度	5月30日 （火）	7月5日 （水）
00632 荒川区	サンパール荒川	【住所】荒川1－1－1　【ｱｸｾｽ】都電荒川線「荒川区役所前」徒歩2分	三友会 10:00～13:00	マンモ	骨密度	10月2日 （月）	11月7日 （火）
00256 板橋区	高島平区民館	【住所】高島平3－12－28　【ｱｸｾｽ】都営三田線「高島平駅」徒歩3分	日健会 09:45～11:45	マンモ	骨密度	1月10日 （水）	2月26日 （月）
00255 板橋区	板橋区立グリーンホール	【住所】栄町36－1　【ｱｸｾｽ】東武東上線「大山駅」北口徒歩5分	三友会 10:00～13:00	マンモ	骨密度	6月29日 （木）	8月4日 （金）
00869 板橋区	板橋区立グリーンホール	【住所】栄町36－1　【ｱｸｾｽ】東武東上線「大山駅」北口徒歩5分	三友会 10:00～13:00	マンモ	骨密度	9月28日 （木）	11月3日 （金）
00870 板橋区	板橋区立グリーンホール	【住所】栄町36－1　【ｱｸｾｽ】東武東上線「大山駅」北口徒歩5分	三友会 10:00～13:00	マンモ	骨密度	11月7日 （火）	12月13日 （水）
00660 練馬区	ホテルカデンツァ光が丘	【住所】高松5－8　【ｱｸｾｽ】都営大江戸線「光が丘駅」徒歩15分	PHRF 09:00～12:00	マンモ	骨密度	8月28日 （月）	10月3日 （火）

※申込人数が定員を超過した場合は、その会場で受診出来ない可能性がございます。
※諸事情により、会場に変更や中止が発生する場合があります。予めご了承ください。
※最新情報は健診のご案内に記載のWEBサイトでご確認いただけます。

◆健診会場一覧

※マンモ・骨密度以外のオプション検査は、全ての会場で受診可能です。

マンモ　骨密度　…実施可能

東京都

		健診機関 受付時間	マンモ 実施可否	骨密度 実施可否	申込締切日	健診実施日
00581 練馬区	ホテルカデンツァ光が丘 【住所】高松5－8　【アクセス】都営大江戸線「光が丘駅」徒歩15分	PHRF 09:00～12:00	マンモ	骨密度	9月25日 （月）	11月2日 （木）
00257 練馬区	関区民ホール 【住所】関町北1－7－2　【アクセス】西武新宿線「武蔵関駅」徒歩5分	日健会 09:45～11:45	マンモ	骨密度	5月30日 （火）	7月6日 （木）
00260 練馬区	関区民ホール 【住所】関町北1－7－2　【アクセス】西武新宿線「武蔵関駅」徒歩5分	日健会 09:45～11:45	マンモ	骨密度	12月10日 （日）	2月9日 （金）
00258 練馬区	練馬産業会館 【住所】豊玉上2－23－10　【アクセス】西武池袋線「桜台駅」南口徒歩4分	三友会 10:00～13:00	マンモ	骨密度	6月13日 （火）	7月19日 （水）
00259 練馬区	練馬産業会館 【住所】豊玉上2－23－10　【アクセス】西武池袋線「桜台駅」南口徒歩4分	三友会 10:00～13:00	マンモ	骨密度	7月14日 （金）	8月19日 （土）
00261 練馬区	練馬産業会館 【住所】豊玉上2－23－10　【アクセス】西武池袋線「桜台駅」南口徒歩4分	三友会 10:00～13:00	マンモ	骨密度	10月26日 （木）	12月1日 （金）
00263 足立区	足立区勤労福祉会館 【住所】綾瀬1－34－7－102綾瀬プルミエ内　【アクセス】JR「綾瀬駅」徒歩5分	あさひ会 09:30～12:30	マンモ	骨密度	12月26日 （火）	1月25日 （木）
00265 葛飾区	テクノプラザかつしか 【住所】青戸7－2－1　【アクセス】京成線「青砥駅」徒歩12分	三友会 10:00～13:00	マンモ	骨密度	8月5日 （土）	9月10日 （日）
00266 葛飾区	テクノプラザかつしか 【住所】青戸7－2－1　【アクセス】京成線「青砥駅」徒歩12分	日健会 09:45～11:45	マンモ	骨密度	1月30日 （火）	3月1日 （金）
00583 江戸川区	レンブラントスタイル東京西葛西 【住所】西葛西6－17－9　【アクセス】東京メトロ東西線「西葛西駅」徒歩2分	三友会 10:00～13:00	マンモ	骨密度	6月8日 （木）	7月14日 （金）
00267 江戸川区	江戸川区総合文化センター 【住所】中央4－14－1　【アクセス】JR「新小岩駅」南口徒歩15分	三友会 10:00～13:00	マンモ	骨密度	5月25日 （木）	6月30日 （金）
00582 江戸川区	江戸川区総合文化センター 【住所】中央4－14－1　【アクセス】JR「新小岩駅」南口徒歩15分	三友会 10:00～13:00	マンモ	骨密度	6月19日 （月）	7月25日 （火）
00651 江戸川区	江戸川区総合文化センター 【住所】中央4－14－1　【アクセス】JR「新小岩駅」南口徒歩15分	日健会 09:45～11:45	マンモ	骨密度	12月10日 （日）	1月29日 （月）
00268 江戸川区	江戸川区立葛西区民館 【住所】中葛西3－10－1　【アクセス】東京メトロ東西線「葛西駅」徒歩7分	日健会 09:45～11:45	マンモ	骨密度	9月1日 （金）	10月4日 （水）
00271 八王子市	いちょうホール 【住所】本町24－1　【アクセス】JR「八王子駅」徒歩15分	厚生会 10:00～13:00	マンモ	骨密度	8月1日 （火）	9月1日 （金）
00276 八王子市	いちょうホール 【住所】本町24－1　【アクセス】JR「八王子駅」徒歩15分	厚生会 10:00～13:00	マンモ	骨密度	9月3日 （日）	10月3日 （火）
00584 八王子市	コニカミノルタ健康保険組合 【住所】石川町2970　【アクセス】八高線「北八王子駅」徒歩15分	PHRF 10:00～13:00	マンモ	骨密度	10月2日 （月）	11月11日 （土）
00918 八王子市	ジェイコムホール八王子 【住所】子安町4－7－1サザンスカイタワー八王子4階　【アクセス】JR「八王子駅」南口直結	厚生会 10:00～13:00	マンモ	骨密度	10月20日 （金）	11月20日 （月）
00917 八王子市	東京多摩未来メッセ 【住所】明神町3－19－2　【アクセス】京王線「八王子駅」徒歩2分	日健会 09:45～11:45	マンモ	骨密度	1月30日 （火）	3月8日 （金）
00274 八王子市	南大沢文化会館 【住所】南大沢2－27　【アクセス】京王線「南大沢駅」徒歩3分	あさひ会 09:30～12:30	マンモ	骨密度	11月13日 （月）	12月9日 （土）
00275 八王子市	南大沢文化会館 【住所】南大沢2－27　【アクセス】京王線「南大沢駅」徒歩3分	あさひ会 09:30～12:30	マンモ	骨密度	11月22日 （水）	12月21日 （木）
00285 立川市	パレスホテル立川 【住所】曙町2－40－15　【アクセス】JR「立川駅」北口徒歩3分	PHRF 09:30～13:30	マンモ	骨密度	6月26日 （月）	8月7日 （月）
00661 立川市	パレスホテル立川 【住所】曙町2－40－15　【アクセス】JR「立川駅」北口徒歩3分	PHRF 09:30～13:30	マンモ	骨密度	7月24日 （月）	9月5日 （火）
00284 立川市	パレスホテル立川 【住所】曙町2－40－15　【アクセス】JR「立川駅」北口徒歩3分	PHRF 09:30～13:30	マンモ	骨密度	10月2日 （月）	11月8日 （水）
00294 立川市	立川商工会議所 【住所】曙町2－38－5　【アクセス】JR「立川駅」徒歩7分	日健会 09:45～11:45	マンモ	骨密度	1月10日 （水）	2月19日 （月）
00304 三鷹市	三鷹市公会堂 【住所】野崎1－1－1　【アクセス】JR「三鷹駅」バス15分	厚生会 10:00～12:30	マンモ	骨密度	11月1日 （水）	12月1日 （金）
00305 三鷹市	三鷹市公会堂 【住所】野崎1－1－1　【アクセス】JR「三鷹駅」バス15分	日健会 09:45～11:45	マンモ	骨密度	12月10日 （日）	2月2日 （金）
00306 青梅市	霞共益会館 【住所】野上町2－21－5　【アクセス】JR「河辺駅」徒歩15分	日健会 09:45～11:45	マンモ	骨密度	7月30日 （日）	9月15日 （金）
00307 青梅市	霞共益会館 【住所】野上町2－21－5　【アクセス】JR「河辺駅」徒歩15分	日健会 09:45～11:45	マンモ	骨密度	1月20日 （土）	2月29日 （木）
00921 府中市	マロウドイン東京（東府中） 【住所】若松町1－4－1　【アクセス】京王線「東府中駅」徒歩1分	厚生会 09:30～12:00	マンモ	骨密度	8月15日 （火）	9月15日 （金）

※申込人数が定員を超過した場合は、その会場で受診出来ない可能性がございます。
※諸事情により、会場に変更や中止が発生する場合があります。予めご了承ください。
※最新情報は健診のご案内に記載のWEBサイトでご確認いただけます。

◆健診会場一覧

※マンモ・骨密度以外のオプション検査は、全ての会場で受診可能です。

マンモ　骨密度　…実施可能

東京都

			健診機関 受付時間	マンモ 実施可否	骨密度 実施可否	申込締切日	健診実施日
00691 府中市	むさし府中商工会議所	【住所】緑町3－5－2　【アクセス】京王線「東府中駅」徒歩2分	三友会 10:00～13:00	マンモ	骨密度	9月26日 （火）	**11月1日 （水）**
00692 府中市	むさし府中商工会議所	【住所】緑町3－5－2　【アクセス】京王線「東府中駅」徒歩2分	三友会 10:00～13:00	マンモ	骨密度	11月5日 （日）	**12月11日 （月）**
00634 府中市	むさし府中商工会議所	【住所】緑町3－5－2　【アクセス】京王線「東府中駅」徒歩2分	三友会 10:00～13:00	マンモ	骨密度	12月19日 （火）	**1月24日 （水）**
00919 昭島市	フォレストイン昭和館	【住所】拝島町4017－3　【アクセス】JR「昭島駅」徒歩8分	厚生会 10:00～13:00	マンモ	骨密度	9月13日 （水）	**10月13日 （金）**
00920 昭島市	フォレストイン昭和館	【住所】拝島町4017－3　【アクセス】JR「昭島駅」徒歩8分	厚生会 10:00～13:00	マンモ	骨密度	10月27日 （金）	**11月27日 （月）**
00311 調布市	調布市グリーンホール	【住所】小島町2－47－1　【アクセス】京王線「調布駅」南口徒歩3分	三友会 10:00～13:00	マンモ	骨密度	5月30日 （火）	**7月5日 （水）**
00871 調布市	調布市グリーンホール	【住所】小島町2－47－1　【アクセス】京王線「調布駅」南口徒歩3分	三友会 10:00～13:00	マンモ	骨密度	7月17日 （月）	**8月22日 （火）**
00872 調布市	調布市グリーンホール	【住所】小島町2－47－1　【アクセス】京王線「調布駅」南口徒歩3分	三友会 10:00～13:00	マンモ	骨密度	10月23日 （月）	**11月28日 （火）**
00316 調布市	調布市文化会館たづくり	【住所】小島町2－33－1　【アクセス】京王線「調布駅」南口徒歩4分	日健会 09:45～11:45	マンモ	骨密度	12月10日 （日）	**2月7日 （水）**
00317 町田市	ぽっぽ町田	【住所】原町田4－10－20　【アクセス】JR、小田急線「町田駅」徒歩5分	PHRF 10:00～13:00	マンモ	骨密度	7月17日 （月）	**8月28日 （月）**
00319 町田市	ぽっぽ町田	【住所】原町田4－10－20　【アクセス】JR、小田急線「町田駅」徒歩5分	PHRF 10:00～13:00	マンモ	骨密度	9月25日 （月）	**11月1日 （水）**
00321 町田市	ぽっぽ町田	【住所】原町田4－10－20　【アクセス】JR、小田急線「町田駅」徒歩5分	日健会 09:45～11:45	マンモ	骨密度	12月10日 （日）	**1月23日 （火）**
00318 町田市	町田市文化交流センター	【住所】原町田4－1－14プラザ町田ビル　【アクセス】JR「町田駅」直結	厚生会 09:30～12:30	マンモ	骨密度	9月4日 （月）	**10月4日 （水）**
00662 小金井市	小金井市商工会館	【住所】前原町3－33－25　【アクセス】JR「武蔵小金井駅」徒歩8分	PHRF 10:00～12:30	マンモ	骨密度	10月9日 （月）	**11月20日 （月）**
00771 日野市	日野市民会館	【住所】神明1－12－1　【アクセス】JR「日野駅」徒歩15分	PHRF 10:00～13:00	マンモ	骨密度	8月28日 （月）	**10月5日 （木）**
00325 日野市	日野自動車健康保険組合（健保プラザ）	【住所】日野台3－1－1　【アクセス】JR「日野駅」徒歩15分	三友会 10:00～13:00	マンモ	骨密度	10月27日 （金）	**12月2日 （土）**
00802 福生市	福生市民会館	【住所】福生2455　【アクセス】JR「牛浜駅」東口徒歩5分	三友会 10:00～13:00	マンモ	骨密度	7月12日 （水）	**8月17日 （木）**
00805 福生市	福生市民会館	【住所】福生2455　【アクセス】JR「牛浜駅」東口徒歩5分	三友会 10:00～13:00	マンモ	骨密度	10月16日 （月）	**11月21日 （火）**
00327 東大和市	東大和市民会館	【住所】向原6－1　【アクセス】西武拝島線「東大和駅」徒歩7分	三友会 10:00～13:00	マンモ	骨密度	5月22日 （月）	**6月27日 （火）**
00328 東大和市	東大和市民会館	【住所】向原6－1　【アクセス】西武拝島線「東大和駅」徒歩7分	三友会 10:00～13:00	マンモ	骨密度	9月6日 （水）	**10月12日 （木）**
00330 清瀬市	清瀬けやきホール	【住所】元町1－6－6　【アクセス】西武池袋線「清瀬駅」徒歩4分	三友会 10:00～13:00	マンモ	骨密度	9月13日 （水）	**10月19日 （木）**
00636 清瀬市	清瀬けやきホール	【住所】元町1－6－6　【アクセス】西武池袋線「清瀬駅」徒歩4分	三友会 10:00～13:00	マンモ	骨密度	10月3日 （火）	**11月8日 （水）**
00329 清瀬市	清瀬けやきホール	【住所】元町1－6－6　【アクセス】西武池袋線「清瀬駅」徒歩4分	三友会 10:00～13:00	マンモ	骨密度	12月18日 （月）	**1月23日 （火）**
00824 多摩市	パルテノン多摩	【住所】落合2－35　【アクセス】京王相模原線「京王多摩センター駅」徒歩5分	日健会 09:45～11:45	マンモ	骨密度	5月30日 （火）	**7月3日 （月）**
00825 多摩市	パルテノン多摩	【住所】落合2－35　【アクセス】京王相模原線「京王多摩センター駅」徒歩5分	日健会 09:45～11:45	マンモ	骨密度	10月1日 （日）	**11月10日 （金）**
00826 多摩市	パルテノン多摩	【住所】落合2－35　【アクセス】京王相模原線「京王多摩センター駅」徒歩5分	日健会 09:45～11:45	マンモ	骨密度	12月10日 （日）	**1月22日 （月）**
00827 多摩市	パルテノン多摩	【住所】落合2－35　【アクセス】京王相模原線「京王多摩センター駅」徒歩5分	日健会 09:45～11:45	マンモ	骨密度	12月10日 （日）	**2月6日 （火）**
00828 多摩市	パルテノン多摩	【住所】落合2－35　【アクセス】京王相模原線「京王多摩センター駅」徒歩5分	日健会 09:45～11:45	マンモ	骨密度	12月10日 （日）	**2月15日 （木）**
00829 多摩市	パルテノン多摩	【住所】落合2－35　【アクセス】京王相模原線「京王多摩センター駅」徒歩5分	日健会 09:45～11:45	マンモ	骨密度	1月30日 （火）	**3月6日 （水）**
00342 西東京市	コール田無	【住所】田無町3丁目7番2号　【アクセス】西武新宿線「田無駅」徒歩7分	日健会 09:45～11:45	マンモ	骨密度	1月30日 （火）	**3月1日 （金）**

※申込人数が定員を超過した場合は、その会場で受診出来ない可能性がございます。
※諸事情により、会場に変更や中止が発生する場合があります。予めご了承ください。
※最新情報は健診のご案内に記載のWEBサイトでご確認いただけます。

◆健診会場一覧

※マンモ・骨密度以外のオプション検査は、全ての会場で受診可能です。

マンモ　骨密度　…実施可能

東京都

		健診機関 受付時間	マンモ 実施可否	骨密度 実施可否	申込締切日	健診実施日
00736 西東京市	保谷こもれびホール 【住所】中町1－5－1　【ｱｸｾｽ】西武池袋線「保谷駅」徒歩15分	厚生会 10:00～13:00	マンモ	骨密度	11月4日 （土）	**12月4日 （月）**

神奈川県

00922 横浜市	横浜市西公会堂 【住所】西区岡野1丁目6－41　【ｱｸｾｽ】JR「横浜駅」徒歩10分	厚生会 09:30～12:30	マンモ	骨密度	8月1日 （火）	**9月1日 （金）**
00923 横浜市	横浜市西公会堂 【住所】西区岡野1丁目6－41　【ｱｸｾｽ】JR「横浜駅」徒歩10分	厚生会 09:30～12:30	マンモ	骨密度	10月1日 （日）	**11月1日 （水）**
00903 横浜市	横浜市西公会堂 【住所】西区岡野1丁目6－41　【ｱｸｾｽ】JR「横浜駅」徒歩10分	日健会 09:45～11:45	マンモ	骨密度	1月10日 （水）	**2月22日 （木）**
00345 横浜市	かながわ労働プラザ 【住所】中区寿町1－4　【ｱｸｾｽ】JR「石川町駅」北口徒歩3分	三友会 10:00～13:00	マンモ	骨密度	6月11日 （日）	**7月17日 （月）**
00865 横浜市	かながわ労働プラザ 【住所】中区寿町1－4　【ｱｸｾｽ】JR「石川町駅」北口徒歩3分	三友会 10:00～13:00	マンモ	骨密度	6月30日 （金）	**8月5日 （土）**
00365 横浜市	かながわ労働プラザ 【住所】中区寿町1－4　【ｱｸｾｽ】JR「石川町駅」北口徒歩3分	日健会 09:45～11:45	マンモ	骨密度	1月10日 （水）	**2月20日 （火）**
00863 横浜市	神奈川県総合薬事保健センター 【住所】磯子区西町14－11　【ｱｸｾｽ】JR「根岸駅」徒歩2分	三友会 10:00～13:00	マンモ	骨密度	12月22日 （金）	**1月27日 （土）**
00358 横浜市	横浜市金沢産業振興センター 【住所】金沢区福浦1－5－2　【ｱｸｾｽ】金沢ｼｰｻｲﾄﾞﾗｲﾝ「産業振興センター駅」徒歩1分	厚生会 09:30～12:30	マンモ	骨密度	11月4日 （土）	**12月4日 （月）**
00354 横浜市	新横浜3丁目大ホール 【住所】港北区新横浜3－19－14加瀬ビル118＿2階　【ｱｸｾｽ】横浜市営地下鉄、JR「新横浜駅」徒歩3分	厚生会 09:30～12:00	マンモ	骨密度	10月15日 （日）	**11月15日 （水）**
00878 横浜市	男女共同参画センター横浜（フォーラム） 【住所】戸塚区上倉田町435－1　【ｱｸｾｽ】JR「戸塚駅」徒歩4分	三友会 10:00～13:00	マンモ	骨密度	5月29日 （月）	**7月4日 （火）**
00879 横浜市	男女共同参画センター横浜（フォーラム） 【住所】戸塚区上倉田町435－1　【ｱｸｾｽ】JR「戸塚駅」徒歩4分	三友会 10:00～13:00	マンモ	骨密度	7月23日 （日）	**8月28日 （月）**
00743 横浜市	地球市民かながわプラザ 【住所】栄区小菅ヶ谷1－2－1　【ｱｸｾｽ】JR「本郷台駅」徒歩3分	あさひ会 09:30～12:30	マンモ	骨密度	11月8日 （水）	**12月7日 （木）**
00367 横浜市	アートフォーラムあざみ野 【住所】青葉区あざみ野南1－17－3　【ｱｸｾｽ】東急田園都市線「あざみ野駅」徒歩5分	日健会 09:45～11:45	マンモ	骨密度	9月1日 （金）	**10月5日 （木）**
00369 横浜市	アートフォーラムあざみ野 【住所】青葉区あざみ野南1－17－3　【ｱｸｾｽ】東急田園都市線「あざみ野駅」徒歩5分	日健会 09:45～11:45	マンモ	骨密度	9月1日 （金）	**10月6日 （金）**
00905 横浜市	アートフォーラムあざみ野 【住所】青葉区あざみ野南1－17－3　【ｱｸｾｽ】東急田園都市線「あざみ野駅」徒歩5分	日健会 09:45～11:45	マンモ	骨密度	10月20日 （金）	**11月29日 （水）**
00906 横浜市	アートフォーラムあざみ野 【住所】青葉区あざみ野南1－17－3　【ｱｸｾｽ】東急田園都市線「あざみ野駅」徒歩5分	日健会 09:45～11:45	マンモ	骨密度	10月20日 （金）	**11月30日 （木）**
00907 横浜市	アートフォーラムあざみ野 【住所】青葉区あざみ野南1－17－3　【ｱｸｾｽ】東急田園都市線「あざみ野駅」徒歩5分	日健会 09:45～11:45	マンモ	骨密度	12月10日 （日）	**1月13日 （土）**
00908 横浜市	アートフォーラムあざみ野 【住所】青葉区あざみ野南1－17－3　【ｱｸｾｽ】東急田園都市線「あざみ野駅」徒歩5分	日健会 09:45～11:45	マンモ	骨密度	12月10日 （日）	**2月10日 （土）**
00909 横浜市	アートフォーラムあざみ野 【住所】青葉区あざみ野南1－17－3　【ｱｸｾｽ】東急田園都市線「あざみ野駅」徒歩5分	日健会 09:45～11:45	マンモ	骨密度	1月10日 （水）	**2月19日 （月）**
00352 横浜市	青葉台フォーラム 【住所】青葉区青葉台1－5－8　【ｱｸｾｽ】東急田園都市線「青葉台駅」徒歩2分	日健会 09:45～11:45	マンモ	骨密度	10月10日 （火）	**11月21日 （火）**
00353 横浜市	青葉台フォーラム 【住所】青葉区青葉台1－5－8　【ｱｸｾｽ】東急田園都市線「青葉台駅」徒歩2分	日健会 09:45～11:45	マンモ	骨密度	10月10日 （火）	**11月22日 （水）**
00356 横浜市	青葉台フォーラム 【住所】青葉区青葉台1－5－8　【ｱｸｾｽ】東急田園都市線「青葉台駅」徒歩2分	日健会 09:45～11:45	マンモ	骨密度	12月10日 （日）	**2月5日 （月）**
00357 横浜市	青葉台フォーラム 【住所】青葉区青葉台1－5－8　【ｱｸｾｽ】東急田園都市線「青葉台駅」徒歩2分	日健会 09:45～11:45	マンモ	骨密度	1月10日 （水）	**2月20日 （火）**
00359 横浜市	青葉台フォーラム 【住所】青葉区青葉台1－5－8　【ｱｸｾｽ】東急田園都市線「青葉台駅」徒歩2分	日健会 09:45～11:45	マンモ	骨密度	1月30日 （火）	**3月4日 （月）**
00360 横浜市	青葉台フォーラム 【住所】青葉区青葉台1－5－8　【ｱｸｾｽ】東急田園都市線「青葉台駅」徒歩2分	日健会 09:45～11:45	マンモ	骨密度	1月30日 （火）	**3月5日 （火）**
00738 横浜市	都筑公会堂 【住所】都筑区茅ヶ崎中央32－1都筑区総合庁舎内　【ｱｸｾｽ】横浜市営地下鉄「センター南駅」徒歩6分	厚生会 10:00～13:00	マンモ	骨密度	9月2日 （土）	**10月2日 （月）**
00740 横浜市	都筑公会堂 【住所】都筑区茅ヶ崎中央32－1都筑区総合庁舎内　【ｱｸｾｽ】横浜市営地下鉄「センター南駅」徒歩6分	厚生会 10:00～13:00	マンモ	骨密度	11月1日 （水）	**12月1日 （金）**
00862 川崎市	ステーションコンファレンス川崎 【住所】幸区大宮町1－5カワサキデルタJR川崎タワーオフィス3階　【ｱｸｾｽ】JR「川崎駅」西口徒歩3分	三友会 10:00～13:00	マンモ	骨密度	5月18日 （木）	**6月22日 （木）**

※申込人数が定員を超過した場合は、その会場で受診出来ない可能性がございます。
※諸事情により、会場に変更や中止が発生する場合があります。予めご了承ください。
※最新情報は健診のご案内に記載のWEBサイトでご確認いただけます。

◆健診会場一覧

※マンモ・骨密度以外のオプション検査は、全ての会場で受診可能です。

マンモ　骨密度　…実施可能

神奈川県

			健診機関 受付時間	マンモ 実施可否	骨密度 実施可否	申込締切日	健診実施日
00371 川崎市	川崎市産業振興会館	【住所】幸区堀川町66－20　【ｱｸｾｽ】JR、京浜急行線「川崎駅」徒歩8分	PHRF 10:00～13:00	マンモ	骨密度	8月28日 （月）	10月4日 （水）
00373 川崎市	川崎市産業振興会館	【住所】幸区堀川町66－20　【ｱｸｾｽ】JR、京浜急行線「川崎駅」徒歩8分	PHRF 10:00～13:00	マンモ	骨密度	10月23日 （月）	12月4日 （月）
00377 川崎市	会館とどろき	【住所】中原区宮内4－1－2　【ｱｸｾｽ】JR「武蔵小杉駅」ﾊﾞｽ10分	日健会 09:45～11:45	マンモ	骨密度	1月10日 （水）	2月27日 （火）
00374 川崎市	かながわサイエンスパーク	【住所】高津区坂戸3－2－1　【ｱｸｾｽ】東急田園都市線「溝の口駅」ﾊﾞｽ5分	日健会 09:45～11:45	マンモ	骨密度	12月10日 （日）	2月8日 （木）
00375 川崎市	宮前市民会館	【住所】宮前区宮前平2－20－4　【ｱｸｾｽ】東急田園都市線「宮前平駅」徒歩10分	日健会 09:45～11:45	マンモ	骨密度	1月10日 （水）	2月15日 （木）
00376 川崎市	宮前市民会館	【住所】宮前区宮前平2－20－4　【ｱｸｾｽ】東急田園都市線「宮前平駅」徒歩10分	日健会 09:45～11:45	マンモ	骨密度	1月10日 （水）	2月16日 （金）
00372 川崎市	麻生市民館	【住所】麻生区万福寺1－5－2　【ｱｸｾｽ】小田急線「新百合ヶ丘駅」北口徒歩1分	PHRF 10:00～13:00	マンモ	骨密度	8月1日 （火）	9月11日 （月）
00379 相模原市	相模原教育会館	【住所】中央区富士見6－6－3　【ｱｸｾｽ】JR「相模原駅」ﾊﾞｽ15分	日健会 09:45～11:45	マンモ	骨密度	12月10日 （日）	1月26日 （金）
00380 相模原市	相模原教育会館	【住所】中央区富士見6－6－3　【ｱｸｾｽ】JR「相模原駅」ﾊﾞｽ15分	日健会 09:45～11:45	マンモ	骨密度	1月10日 （水）	2月26日 （月）
00378 相模原市	相模原市立産業会館	【住所】中央区中央3－12－1　【ｱｸｾｽ】JR「相模原駅」バス8分「市民会館前」徒歩3分	PHRF 10:00～12:30	マンモ	骨密度	6月12日 （月）	7月21日 （金）
00381 横須賀市	横須賀市文化会館	【住所】深田台50　【ｱｸｾｽ】京浜急行線「横須賀中央駅」徒歩10分	日健会 09:45～11:45	マンモ	骨密度	6月15日 （木）	7月28日 （金）
00382 横須賀市	横須賀市文化会館	【住所】深田台50　【ｱｸｾｽ】京浜急行線「横須賀中央駅」徒歩10分	日健会 09:45～11:45	マンモ	骨密度	10月20日 （金）	12月8日 （金）
00383 横須賀市	横須賀市文化会館	【住所】深田台50　【ｱｸｾｽ】京浜急行線「横須賀中央駅」徒歩10分	日健会 09:45～11:45	マンモ	骨密度	12月10日 （日）	2月8日 （木）
00741 平塚市	グランドホテル神奈中平塚	【住所】八重咲町6－18　【ｱｸｾｽ】JR「平塚駅」南口徒歩2分	PHRF 09:00～12:00	マンモ	骨密度	7月24日 （月）	9月4日 （月）
00742 平塚市	グランドホテル神奈中平塚	【住所】八重咲町6－18　【ｱｸｾｽ】JR「平塚駅」南口徒歩2分	PHRF 09:00～12:00	マンモ	骨密度	9月25日 （月）	11月1日 （水）
00384 平塚市	平塚プレジール	【住所】八重咲町3－8JA平塚ビル　【ｱｸｾｽ】JR「平塚駅」徒歩4分	厚生会 10:00～13:00	マンモ	骨密度	6月14日 （水）	7月14日 （金）
00388 平塚市	平塚プレジール	【住所】八重咲町3－8JA平塚ビル　【ｱｸｾｽ】JR「平塚駅」徒歩4分	厚生会 10:00～13:00	マンモ	骨密度	10月30日 （月）	11月30日 （木）
00587 鎌倉市	鎌倉芸術館	【住所】大船6－1－2　【ｱｸｾｽ】JR「大船駅」東口徒歩10分	日健会 09:45～11:45	マンモ	骨密度	12月10日 （日）	2月13日 （火）
00389 藤沢市	藤沢市民会館	【住所】鵠沼東8－1　【ｱｸｾｽ】JR「藤沢駅」徒歩10分	日健会 09:45～11:45	マンモ	骨密度	6月15日 （木）	7月26日 （水）
00390 藤沢市	藤沢市民会館	【住所】鵠沼東8－1　【ｱｸｾｽ】JR「藤沢駅」徒歩10分	日健会 09:45～11:45	マンモ	骨密度	6月15日 （木）	7月27日 （木）
00391 藤沢市	藤沢市民会館	【住所】鵠沼東8－1　【ｱｸｾｽ】JR「藤沢駅」徒歩10分	日健会 09:45～11:45	マンモ	骨密度	1月10日 （水）	2月29日 （木）
00792 小田原市	小田原アリーナ	【住所】中曽根263　【ｱｸｾｽ】小田急線「富水駅」徒歩15分	日健会 09:45～11:45	マンモ	骨密度	6月5日 （月）	7月20日 （木）
00663 茅ヶ崎市	茅ヶ崎市民文化会館	【住所】茅ヶ崎1－11－1　【ｱｸｾｽ】JR「茅ヶ崎駅」北口徒歩8分	PHRF 10:00～13:00	マンモ	骨密度	10月9日 （月）	11月21日 （火）
00394 秦野市	秦野市文化会館	【住所】平沢82　【ｱｸｾｽ】小田急線「秦野駅」ﾊﾞｽ15分	日健会 09:45～11:45	マンモ	骨密度	9月1日 （金）	10月17日 （火）
00395 厚木市	厚木商工会議所	【住所】栄町1－16－15　【ｱｸｾｽ】小田急線「本厚木駅」徒歩10分	日健会 09:45～11:45	マンモ	骨密度	9月1日 （金）	10月16日 （月）
00396 伊勢原市	伊勢原市市民会館	【住所】田中348　【ｱｸｾｽ】小田急線「伊勢原駅」徒歩13分	日健会 09:45～11:45	マンモ	骨密度	6月15日 （木）	7月21日 （金）
00815 海老名市	海老名市文化会館	【住所】神奈川県海老名市めぐみ町6－1　【ｱｸｾｽ】小田急小田原線・相鉄線「海老名駅」西口徒歩5分	日健会 09:45～11:45	マンモ	骨密度	8月15日 （火）	9月21日 （木）
00398 綾瀬市	綾瀬市オーエンス文化会館	【住所】深谷3838　【ｱｸｾｽ】小田急線、相鉄線「海老名駅」ﾊﾞｽ20分	厚生会 09:30～12:30	マンモ	骨密度	7月18日 （火）	8月18日 （金）

新潟県

00399 新潟市	新潟テルサ	【住所】中央区鐘木185－18　【ｱｸｾｽ】JR「新潟駅」ﾊﾞｽ20分	日健会 09:45～11:45	マンモ	骨密度	6月5日 （月）	7月17日 （月）

※申込人数が定員を超過した場合は、その会場で受診出来ない可能性がございます。
※諸事情により、会場に変更や中止が発生する場合があります。予めご了承ください。
※最新情報は健診のご案内に記載のWEBサイトでご確認いただけます。

◆健診会場一覧

※マンモ・骨密度以外のオプション検査は、全ての会場で受診可能です。

マンモ　骨密度　…実施可能

新潟県

			健診機関 受付時間	マンモ 実施可否	骨密度 実施可否	申込締切日	健診実施日
00400 長岡市	ハイブ長岡 【住所】千秋3－315－11	【ｱｸｾｽ】JR「長岡駅」ﾊﾞｽ20分	あさひ会 09:30～12:30	マンモ	骨密度	7月3日 （月）	**8月2日 （水）**
00401 五泉市	ガーデンホテルマリエール 【住所】赤海1074－1	【ｱｸｾｽ】磐越西線「五泉駅」ﾀｸｼｰ7分	あさひ会 09:30～12:30	マンモ	骨密度	7月6日 （木）	**8月5日 （土）**

富山県

00884 富山市	サンシップとやま 【住所】安住町5－21	【ｱｸｾｽ】JR「富山駅」徒歩15分	あさひ会 09:30～12:30	マンモ	骨密度	7月3日 （月）	**8月1日 （火）**

石川県

00403 金沢市	金沢商工会議所 【住所】尾山町9－13	【ｱｸｾｽ】JR「金沢駅」徒歩20分	あさひ会 09:30～12:30	マンモ	骨密度	7月1日 （土）	**7月31日 （月）**

山梨県

00404 甲府市	YCC県民文化ホール 【住所】寿町26－1	【ｱｸｾｽ】JR「甲府駅」徒歩20分	日健会 09:45～11:45	マンモ	骨密度	5月30日 （火）	**7月11日 （火）**
00405 甲府市	YCC県民文化ホール 【住所】寿町26－1	【ｱｸｾｽ】JR「甲府駅」徒歩20分	日健会 09:45～11:45	マンモ	骨密度	5月30日 （火）	**7月12日 （水）**
00407 甲斐市	双葉ふれあい文化館 【住所】下今井230	【ｱｸｾｽ】JR「塩崎駅」徒歩3分	PHRF 10:00～12:30	マンモ	骨密度	10月30日 （月）	**12月8日 （金）**

長野県

00408 長野市	長野県教育会館 【住所】旭町1098	【ｱｸｾｽ】長野電鉄長野線「権堂駅」徒歩10分	あさひ会 09:30～12:30	マンモ	骨密度	7月24日 （月）	**8月21日 （月）**
00409 松本市	松本市駅前会館 【住所】深志2－3－21	【ｱｸｾｽ】JR「松本駅」徒歩10分	日健会 09:45～11:45	マンモ	骨密度	6月5日 （月）	**7月16日 （日）**
00652 上田市	ルートイン上田 【住所】材木町2－2－5	【ｱｸｾｽ】JR「上田駅」徒歩25分	日健会 10:00～12:00	マンモ	骨密度	5月30日 （火）	**7月13日 （木）**
00653 上田市	ルートイン上田 【住所】材木町2－2－5	【ｱｸｾｽ】JR「上田駅」徒歩25分	日健会 10:00～12:00	マンモ	骨密度	6月5日 （月）	**7月14日 （金）**
00654 上田市	ルートイン上田 【住所】材木町2－2－5	【ｱｸｾｽ】JR「上田駅」徒歩25分	日健会 10:00～12:00	マンモ	骨密度	6月5日 （月）	**7月15日 （土）**

岐阜県

00883 岐阜市	ワークプラザ岐阜 【住所】鶴舞町2－6－7	【ｱｸｾｽ】名鉄各務原線「田神駅」徒歩10分	あさひ会 09:30～12:30	マンモ	骨密度	6月5日 （月）	**7月1日 （土）**

静岡県

00415 静岡市	静岡市商工会議所 【住所】葵区黒金町20－8	【ｱｸｾｽ】JR「静岡駅」徒歩9分	日健会 09:45～11:45	マンモ	骨密度	12月10日 （日）	**1月10日 （水）**
00414 静岡市	清水テルサ 【住所】清水区島崎町223	【ｱｸｾｽ】JR「清水駅」徒歩10分	PHRF 10:30～13:00	マンモ	骨密度	7月24日 （月）	**9月1日 （金）**
00416 浜松市	サーラシティ浜松 【住所】中区砂山町1107	【ｱｸｾｽ】JR「浜松駅」徒歩5分	日健会 09:45～11:45	マンモ	骨密度	12月10日 （日）	**1月11日 （木）**
00916 沼津市	プラザヴェルデキラメッセぬまづ 【住所】大手町1－1－4	【ｱｸｾｽ】JR「沼津駅」徒歩3分	日健会 09:45～11:45	マンモ	骨密度	12月10日 （日）	**2月4日 （日）**
00421 磐田市	ワークピア磐田 【住所】見付2989－3	【ｱｸｾｽ】JR「磐田駅」徒歩15分	あさひ会 09:30～12:30	マンモ	骨密度	5月30日 （火）	**6月27日 （火）**
00422 焼津市	焼津市文化センター 【住所】三ヶ名1550	【ｱｸｾｽ】JR「焼津駅」ﾊﾞｽ10分	日健会 09:45～11:45	マンモ	骨密度	12月10日 （日）	**2月3日 （土）**
00423 掛川市	掛川グランドホテル 【住所】亀の甲1－3－1	【ｱｸｾｽ】JR「掛川駅」南口徒歩1分	あさひ会 09:30～12:30	マンモ	骨密度	5月30日 （火）	**6月26日 （月）**
00790 藤枝市	藤枝市生涯学習センター 【住所】茶町1－5－5	【ｱｸｾｽ】JR「藤枝駅」ﾊﾞｽ15分	日健会 09:45～11:45	マンモ	骨密度	12月10日 （日）	**2月2日 （金）**
00426 袋井市	月見の里学遊館 【住所】上山梨4－3－7	【ｱｸｾｽ】JR「袋井駅」ﾊﾞｽ20分	あさひ会 09:30～12:30	マンモ	骨密度	6月10日 （土）	**7月9日 （日）**

愛知県

00431 名古屋市	桜華会館 【住所】中区三の丸1－7－2	【ｱｸｾｽ】地下鉄名城線「市役所駅」5番出口徒歩8分	日健会 09:45～11:45	マンモ	骨密度	12月10日 （日）	**1月15日 （月）**

※申込人数が定員を超過した場合は、その会場で受診出来ない可能性がございます。
※諸事情により、会場に変更や中止が発生する場合があります。予めご了承ください。
※最新情報は健診のご案内に記載のWEBサイトでご確認いただけます。

◆健診会場一覧

※マンモ・骨密度以外のオプション検査は、全ての会場で受診可能です。

マンモ　骨密度　…実施可能

愛知県

			健診機関 受付時間	マンモ 実施可否	骨密度 実施可否	申込締切日	健診実施日
00432 名古屋市	桜華会館	【住所】中区三の丸1－7－2　【ｱｸｾｽ】地下鉄名城線「市役所駅」5番出口徒歩8分	日健会 09:45～11:45	マンモ	骨密度	12月10日 （日）	2月1日 （木）
00816 名古屋市	名古屋市工業研究所	【住所】熱田区6番3－4－41　【ｱｸｾｽ】名港線「六番町」3番出口すぐ	PHRF 09:30～11:30	マンモ	骨密度	11月6日 （月）	12月12日 （火）
00433 豊橋市	アイプラザ豊橋	【住所】草間町東山143－6　【ｱｸｾｽ】豊橋鉄道「南栄駅」徒歩8分	厚生会 09:30～12:00	マンモ	骨密度	10月7日 （土）	11月7日 （火）
00902 岡崎市	岡崎市民会館	【住所】六供町字出崎15番地1　【ｱｸｾｽ】愛知環状鉄道「中岡崎駅」ﾊﾞｽ18分	日健会 09:45～11:45	マンモ	骨密度	12月10日 （日）	1月13日 （土）
00435 一宮市	一宮市民会館	【住所】朝日2－5－1　【ｱｸｾｽ】JR「尾張一宮駅」ﾊﾞｽ15分「両郷町口」徒歩8分	あさひ会 09:30～12:30	マンモ	骨密度	6月1日 （木）	6月30日 （金）
00591 春日井市	ホテルプラザ勝川	【住所】松新町1－5　【ｱｸｾｽ】JR「勝川駅」徒歩1分	PHRF 09:30～11:30	マンモ	骨密度	11月6日 （月）	12月13日 （水）
00437 豊川市	豊川市勤労福祉会館	【住所】新道町1－1－3　【ｱｸｾｽ】名鉄豊川線「諏訪町駅」徒歩5分	日健会 09:45～11:45	マンモ	骨密度	12月10日 （日）	1月12日 （金）
00881 小牧市	小牧勤労センター	【住所】大字上末2233－2　【ｱｸｾｽ】名鉄小牧線「小牧駅」からﾊﾞｽ20分	あさひ会 09:30～12:30	マンモ	骨密度	6月1日 （木）	6月29日 （木）
00439 知多市	知多市勤労文化会館	【住所】緑町5－1　【ｱｸｾｽ】名鉄常滑線「朝倉駅」徒歩5分	日健会 09:45～11:45	マンモ	骨密度	12月10日 （日）	1月14日 （日）

三重県

00440 津市	三重県総合文化センター	【住所】一身田上津部田1234　【ｱｸｾｽ】JR、近鉄「津駅」ﾊﾞｽ5分	あさひ会 09:30～12:30	マンモ	骨密度	6月16日 （金）	7月15日 （土）
00893 四日市市	四日市市労働者・市民交流センター	【住所】日永東1－2－25　【ｱｸｾｽ】近鉄「四日市駅」より三重交通バス「菅川団地」行き「中央緑地公園前」徒歩1分	PHRF 09:30～11:30	マンモ	骨密度	11月6日 （月）	12月14日 （木）
00744 鈴鹿市	鈴鹿Voice　Hall	【住所】住吉町8947　【ｱｸｾｽ】近鉄線白子駅からバス15分「南道伯」下車5分	あさひ会 09:30～12:30	マンモ	骨密度	6月15日 （木）	7月14日 （金）
00442 亀山市	亀山市文化会館	【住所】東御幸町63　【ｱｸｾｽ】JR「亀山駅」徒歩7分	厚生会 09:30～12:00	マンモ	骨密度	7月8日 （土）	8月1日 （火）

滋賀県

00443 大津市	大津市民会館	【住所】島の関14－1　【ｱｸｾｽ】京阪「島ノ関駅」徒歩3分	厚生会 09:30～12:00	マンモ	骨密度	8月16日 （水）	9月16日 （土）
00834 彦根市	ひこね市文化プラザ	【住所】野瀬町187－4　【ｱｸｾｽ】JR「南彦根駅」バス20分	厚生会 09:30～12:00	マンモ	骨密度	6月15日 （木）	7月15日 （土）
00833 草津市	草津商工会議所	【住所】大路2－1－35キラリエ草津3階　【ｱｸｾｽ】JR「草津駅」徒歩5分	厚生会 09:30～11:30	マンモ	骨密度	11月16日 （木）	12月16日 （土）

京都府

00925 京都市	京都テルサ	【住所】南区東九条下殿田町70東館　【ｱｸｾｽ】地下鉄烏丸線「九条駅」4番出口徒歩5分	厚生会 09:30～12:00	マンモ	骨密度	8月14日 （月）	9月14日 （木）
00449 京都市	京都テルサ	【住所】南区東九条下殿田町70東館　【ｱｸｾｽ】地下鉄烏丸線「九条駅」4番出口徒歩5分	日健会 09:45～11:45	マンモ	骨密度	12月10日 （日）	1月16日 （火）
00655 京都市	京都テルサ	【住所】南区東九条下殿田町70東館　【ｱｸｾｽ】地下鉄烏丸線「九条駅」4番出口徒歩5分	日健会 09:45～11:45	マンモ	骨密度	12月10日 （日）	1月31日 （水）
00450 福知山市	ホテルロイヤルヒル福知山	【住所】字土師小字澤居山176　【ｱｸｾｽ】JR「福知山駅」徒歩20分	あさひ会 09:30～12:30	マンモ	骨密度	6月6日 （火）	7月5日 （水）
00593 宇治市	パルティール京都	【住所】宇治樋ノ尻88　【ｱｸｾｽ】JR「宇治駅」徒歩10分	PHRF 09:30～11:30	マンモ	骨密度	10月23日 （月）	11月29日 （水）

大阪府

00453 大阪市	マイヘルスクリニック南堀江院	【住所】西区南堀江3－15－26　【ｱｸｾｽ】地下鉄千日前線「桜川駅」徒歩6分	厚生会 10:00～11:30	マンモ	骨密度	7月29日 （土）	8月29日 （火）
00455 大阪市	マイヘルスクリニック南堀江院	【住所】西区南堀江3－15－26　【ｱｸｾｽ】地下鉄千日前線「桜川駅」徒歩6分	厚生会 13:00～14:30	マンモ	骨密度	7月30日 （日）	8月30日 （水）
00457 大阪市	マイヘルスクリニック南堀江院	【住所】西区南堀江3－15－26　【ｱｸｾｽ】地下鉄千日前線「桜川駅」徒歩6分	厚生会 13:00～14:30	マンモ	骨密度	8月27日 （日）	9月27日 （水）
00458 大阪市	マイヘルスクリニック南堀江院	【住所】西区南堀江3－15－26　【ｱｸｾｽ】地下鉄千日前線「桜川駅」徒歩6分	厚生会 10:00～11:30	マンモ	骨密度	8月28日 （月）	9月28日 （木）
00613 大阪市	マイヘルスクリニック南堀江院	【住所】西区南堀江3－15－26　【ｱｸｾｽ】地下鉄千日前線「桜川駅」徒歩6分	厚生会 13:00～14:30	マンモ	骨密度	9月25日 （月）	10月25日 （水）

※申込人数が定員を超過した場合は、その会場で受診出来ない可能性がございます。
※諸事情により、会場に変更や中止が発生する場合があります。予めご了承ください。
※最新情報は健診のご案内に記載のWEBサイトでご確認いただけます。

◆健診会場一覧

※マンモ・骨密度以外のオプション検査は、全ての会場で受診可能です。

マンモ　骨密度　…実施可能

大阪府

		健診機関 受付時間	マンモ 実施可否	骨密度 実施可否	申込締切日	健診実施日
00614 大阪市	マイヘルスクリニック南堀江院 【住所】西区南堀江3－15－26　【アクセス】地下鉄千日前線「桜川駅」徒歩6分	厚生会 10:00～11:30	マンモ	骨密度	9月26日 （火）	**10月26日 （木）**
00615 大阪市	マイヘルスクリニック南堀江院 【住所】西区南堀江3－15－26　【アクセス】地下鉄千日前線「桜川駅」徒歩6分	厚生会 10:00～11:30	マンモ	骨密度	10月28日 （土）	**11月28日 （火）**
00616 大阪市	マイヘルスクリニック南堀江院 【住所】西区南堀江3－15－26　【アクセス】地下鉄千日前線「桜川駅」徒歩6分	厚生会 13:00～14:30	マンモ	骨密度	10月29日 （日）	**11月29日 （水）**
00456 大阪市	大阪国際交流センター 【住所】天王寺区上本町8－2－6　【アクセス】近鉄「大阪上本町駅」徒歩9分	厚生会 09:30～12:00	マンモ	骨密度	9月17日 （日）	**10月17日 （火）**
00696 大阪市	マイヘルスクリニック心斎橋院 【住所】中央区西心斎橋1－4－3心斎橋オーパ11階【アクセス】地下鉄御堂筋線「心斎橋駅」7番出口直結	厚生会 13:00～14:00	マンモ	骨密度	12月30日 （土）	**1月30日 （火）**
00697 大阪市	マイヘルスクリニック心斎橋院 【住所】中央区西心斎橋1－4－3心斎橋オーパ11階【アクセス】地下鉄御堂筋線「心斎橋駅」7番出口直結	厚生会 13:00～14:00	マンモ	骨密度	12月31日 （日）	**1月31日 （水）**
00698 大阪市	マイヘルスクリニック心斎橋院 【住所】中央区西心斎橋1－4－3心斎橋オーパ11階【アクセス】地下鉄御堂筋線「心斎橋駅」7番出口直結	厚生会 13:00～14:00	マンモ	骨密度	1月1日 （月）	**2月1日 （木）**
00699 大阪市	マイヘルスクリニック心斎橋院 【住所】中央区西心斎橋1－4－3心斎橋オーパ11階【アクセス】地下鉄御堂筋線「心斎橋駅」7番出口直結	厚生会 13:00～14:00	マンモ	骨密度	1月6日 （土）	**2月6日 （火）**
00700 大阪市	マイヘルスクリニック心斎橋院 【住所】中央区西心斎橋1－4－3心斎橋オーパ11階【アクセス】地下鉄御堂筋線「心斎橋駅」7番出口直結	厚生会 13:00～14:00	マンモ	骨密度	1月7日 （日）	**2月7日 （水）**
00701 大阪市	マイヘルスクリニック心斎橋院 【住所】中央区西心斎橋1－4－3心斎橋オーパ11階【アクセス】地下鉄御堂筋線「心斎橋駅」7番出口直結	厚生会 13:00～14:00	マンモ	骨密度	1月8日 （月）	**2月8日 （木）**
00702 大阪市	マイヘルスクリニック心斎橋院 【住所】中央区西心斎橋1－4－3心斎橋オーパ11階【アクセス】地下鉄御堂筋線「心斎橋駅」7番出口直結	厚生会 13:00～14:00	マンモ	骨密度	1月13日 （土）	**2月13日 （火）**
00703 大阪市	マイヘルスクリニック心斎橋院 【住所】中央区西心斎橋1－4－3心斎橋オーパ11階【アクセス】地下鉄御堂筋線「心斎橋駅」7番出口直結	厚生会 13:00～14:00	マンモ	骨密度	1月14日 （日）	**2月14日 （水）**
00747 大阪市	マイヘルスクリニック心斎橋院 【住所】中央区西心斎橋1－4－3心斎橋オーパ11階【アクセス】地下鉄御堂筋線「心斎橋駅」7番出口直結	厚生会 13:00～14:00	マンモ	骨密度	1月15日 （月）	**2月15日 （木）**
00748 大阪市	マイヘルスクリニック心斎橋院 【住所】中央区西心斎橋1－4－3心斎橋オーパ11階【アクセス】地下鉄御堂筋線「心斎橋駅」7番出口直結	厚生会 13:00～14:00	マンモ	骨密度	1月20日 （土）	**2月20日 （火）**
00749 大阪市	マイヘルスクリニック心斎橋院 【住所】中央区西心斎橋1－4－3心斎橋オーパ11階【アクセス】地下鉄御堂筋線「心斎橋駅」7番出口直結	厚生会 13:00～14:00	マンモ	骨密度	1月21日 （日）	**2月21日 （水）**
00750 大阪市	マイヘルスクリニック心斎橋院 【住所】中央区西心斎橋1－4－3心斎橋オーパ11階【アクセス】地下鉄御堂筋線「心斎橋駅」7番出口直結	厚生会 13:00～14:00	マンモ	骨密度	1月22日 （月）	**2月22日 （木）**
00751 大阪市	マイヘルスクリニック心斎橋院 【住所】中央区西心斎橋1－4－3心斎橋オーパ11階【アクセス】地下鉄御堂筋線「心斎橋駅」7番出口直結	厚生会 13:00～14:00	マンモ	骨密度	1月27日 （土）	**2月27日 （火）**
00752 大阪市	マイヘルスクリニック心斎橋院 【住所】中央区西心斎橋1－4－3心斎橋オーパ11階【アクセス】地下鉄御堂筋線「心斎橋駅」7番出口直結	厚生会 13:00～14:00	マンモ	骨密度	1月28日 （日）	**2月28日 （水）**
00753 大阪市	マイヘルスクリニック心斎橋院 【住所】中央区西心斎橋1－4－3心斎橋オーパ11階【アクセス】地下鉄御堂筋線「心斎橋駅」7番出口直結	厚生会 13:00～14:00	マンモ	骨密度	1月29日 （月）	**2月29日 （木）**
00461 堺市	堺市産業振興センター 【住所】北区長曽根町183－5　【アクセス】南海高野線「中百舌鳥駅」徒歩4分、地下鉄御堂筋線「なかもず駅」徒歩4分	厚生会 09:30～12:00	マンモ	骨密度	6月18日 （日）	**7月18日 （火）**
00462 堺市	堺市産業振興センター 【住所】北区長曽根町183－5　【アクセス】南海高野線「中百舌鳥駅」徒歩4分、地下鉄御堂筋線「なかもず駅」徒歩4分	厚生会 09:30～12:00	マンモ	骨密度	11月12日 （日）	**12月12日 （火）**
00463 堺市	堺市産業振興センター 【住所】北区長曽根町183－5　【アクセス】南海高野線「中百舌鳥駅」徒歩4分、地下鉄御堂筋線「なかもず駅」徒歩4分	日健会 09:45～11:45	マンモ	骨密度	12月10日 （日）	**1月29日 （月）**
00924 岸和田市	浪切ホール 【住所】港緑町1－1　【アクセス】南海「岸和田駅」徒歩15分	厚生会 09:30～12:00	マンモ	骨密度	7月2日 （日）	**8月2日 （水）**
00465 岸和田市	浪切ホール 【住所】港緑町1－1　【アクセス】南海「岸和田駅」徒歩15分	厚生会 09:30～12:00	マンモ	骨密度	11月6日 （月）	**12月6日 （水）**
00618 豊中市	千里阪急ホテル 【住所】新千里東町2－1　【アクセス】地下鉄御堂筋線「千里中央駅」徒歩5分	厚生会 09:30～12:00	マンモ	骨密度	10月9日 （月）	**11月9日 （木）**
00665 豊中市	豊中商工会議所 【住所】岡町北1－1－2　【アクセス】阪急宝塚線「岡町駅」すぐ	PHRF 09:30～11:30	マンモ	骨密度	11月13日 （月）	**12月19日 （火）**
00467 池田市	池田市民文化会館 【住所】天神1－7－1　【アクセス】阪急宝塚線「石橋阪大前駅」徒歩9分	あさひ会 09:30～12:30	マンモ	骨密度	7月10日 （月）	**8月9日 （水）**
00468 池田市	池田市民文化会館 【住所】天神1－7－1　【アクセス】阪急宝塚線「石橋阪大前駅」徒歩9分	日健会 09:45～11:45	マンモ	骨密度	12月10日 （日）	**1月18日 （木）**
00617 吹田市	サニーストンホテル 【住所】広芝町10－3　【アクセス】地下鉄御堂筋線「江坂駅」徒歩1分	厚生会 09:30～12:00	マンモ	骨密度	6月19日 （月）	**7月19日 （水）**
00471 高槻市	高槻商工会議所 【住所】大手町3－46　【アクセス】阪急「高槻市駅」徒歩10分	厚生会 09:30～12:00	マンモ	骨密度	10月6日 （金）	**11月6日 （月）**

※申込人数が定員を超過した場合は、その会場で受診出来ない可能性がございます。
※諸事情により、会場に変更や中止が発生する場合があります。予めご了承ください。
※最新情報は健診のご案内に記載のWEBサイトでご確認いただけます。

◆健診会場一覧

※マンモ・骨密度以外のオプション検査は、全ての会場で受診可能です。

マンモ　骨密度　…実施可能

大阪府

			健診機関 受付時間	マンモ 実施可否	骨密度 実施可否	申込締切日	健診実施日
00831 茨木市	茨木セントラルホテル 【住所】西駅前町14－8	【ｱｸｾｽ】JR「茨木駅」徒歩3分	日健会 09:45～11:45	マンモ	骨密度	12月10日 （日）	**1月17日 （水）**
00830 茨木市	茨木セントラルホテル 【住所】西駅前町14－8	【ｱｸｾｽ】JR「茨木駅」徒歩3分	日健会 09:45～11:45	マンモ	骨密度	12月10日 （日）	**1月30日 （火）**
00478 八尾市	八尾市総合体育館 【住所】青山町3－5－24	【ｱｸｾｽ】近鉄「高安駅」、「河内山本駅」徒歩15分	厚生会 09:30～12:00	マンモ	骨密度	11月18日 （土）	**12月18日 （月）**
00479 泉佐野市	泉の森ホール 【住所】市場東1－295－1	【ｱｸｾｽ】南海「泉佐野駅」、JR「熊取駅」ﾊﾞｽ5分	厚生会 09:30～12:00	マンモ	骨密度	9月3日 （日）	**10月3日 （火）**
00480 富田林市	富田林市民会館 【住所】粟ケ池町2969－5	【ｱｸｾｽ】近鉄「喜志駅」徒歩7分	厚生会 09:30～12:00	マンモ	骨密度	8月16日 （水）	**9月16日 （土）**
00926 寝屋川市	寝屋川市立市民会館 【住所】秦町41番1号	【ｱｸｾｽ】京阪「寝屋川市駅」徒歩15分	厚生会 09:30～12:00	マンモ	骨密度	11月4日 （土）	**12月4日 （月）**
00607 柏原市	柏原市民文化会館（リビエールホール） 【住所】安堂町1－60	【ｱｸｾｽ】近鉄大阪線「安堂駅」徒歩5分	あさひ会 09:30～12:30	マンモ	骨密度	6月24日 （土）	**7月23日 （日）**
00814 門真市	守口門真商工会館 【住所】殿島町6－4	【ｱｸｾｽ】京阪本線「門真市駅」徒歩7分	PHRF 09:30～11:30	マンモ	骨密度	10月30日 （月）	**12月7日 （木）**
00485 高石市	臨海スポーツセンター 【住所】高師浜丁6－1	【ｱｸｾｽ】南海「高師浜駅」徒歩7分	厚生会 09:30～12:00	マンモ	骨密度	10月15日 （日）	**11月15日 （水）**
00486 東大阪市	Uコミュニティホテル 【住所】御厨栄町1－3－30	【ｱｸｾｽ】近鉄「河内小阪駅」徒歩7分	厚生会 09:30～12:00	マンモ	骨密度	10月4日 （水）	**11月4日 （土）**

兵庫県

00596 神戸市	神戸市教育会館 【住所】中央区中山手通4－10－5	【ｱｸｾｽ】JR、阪神「元町駅」徒歩10分	PHRF 09:30～11:30	マンモ	骨密度	10月23日 （月）	**11月30日 （木）**
00490 神戸市	兵庫県民会館 【住所】中央区下山手通4－16－3	【ｱｸｾｽ】地下鉄山手線「県庁前駅」徒歩2分	日健会 09:45～11:45	マンモ	骨密度	12月10日 （日）	**1月28日 （日）**
00835 神戸市	兵庫建設会館 【住所】西区美賀多台1－1－2	【ｱｸｾｽ】神戸市営地下鉄「西神中央駅」徒歩6分	厚生会 09:30～12:30	マンモ	骨密度	6月24日 （土）	**7月24日 （月）**
00836 神戸市	兵庫建設会館 【住所】西区美賀多台1－1－2	【ｱｸｾｽ】神戸市営地下鉄「西神中央駅」徒歩6分	厚生会 09:30～12:30	マンモ	骨密度	8月21日 （月）	**9月21日 （木）**
00704 姫路市	あぼしまち交流館 【住所】網干区余子浜12	【ｱｸｾｽ】山陽電鉄「山電網干駅」徒歩7分	厚生会 09:30～12:00	マンモ	骨密度	10月2日 （月）	**11月2日 （木）**
00773 尼崎市	尼崎市総合文化センター 【住所】昭和通2－7－16	【ｱｸｾｽ】阪神本線「阪神尼崎駅」徒歩5分	PHRF 10:00～12:00	マンモ	骨密度	10月30日 （月）	**12月6日 （水）**
00495 尼崎市	尼崎市総合文化センター 【住所】昭和通2－7－16	【ｱｸｾｽ】阪神本線「阪神尼崎駅」徒歩5分	日健会 09:45～11:45	マンモ	骨密度	12月10日 （日）	**1月19日 （金）**
00496 明石市	明石市民会館 【住所】中崎1－3－1	【ｱｸｾｽ】山陽電鉄「人丸前駅」徒歩10分	あさひ会 09:30～12:30	マンモ	骨密度	7月10日 （月）	**8月6日 （日）**
00622 西宮市	西宮市民会館 【住所】六湛寺町10－11	【ｱｸｾｽ】阪神「西宮駅」徒歩3分	厚生会 09:30～12:00	マンモ	骨密度	9月25日 （月）	**10月25日 （水）**
00498 西宮市	西宮商工会議所 【住所】櫨塚町2－20	【ｱｸｾｽ】JR「西宮駅」徒歩10分	日健会 09:45～11:45	マンモ	骨密度	12月10日 （日）	**1月20日 （土）**
00499 伊丹市	いたみホール 【住所】宮ノ前1－1－3	【ｱｸｾｽ】阪急「伊丹駅」徒歩3分	厚生会 09:30～11:00	マンモ	骨密度	9月6日 （水）	**10月6日 （金）**
00623 宝塚市	宝塚文化創造館 【住所】武庫川町6－12	【ｱｸｾｽ】JR、阪急「宝塚駅」徒歩15分	厚生会 10:00～13:00	マンモ	骨密度	9月10日 （日）	**10月10日 （火）**
00502 宝塚市	宝塚文化創造館 【住所】武庫川町6－12	【ｱｸｾｽ】JR、阪急「宝塚駅」徒歩15分	厚生会 10:00～13:00	マンモ	骨密度	11月8日 （水）	**12月8日 （金）**
00754 川西市	キセラ川西プラザ 【住所】火打1－12－16	【ｱｸｾｽ】能勢電鉄「絹延橋駅」徒歩15分	厚生会 09:30～12:00	マンモ	骨密度	9月24日 （日）	**10月24日 （火）**
00504 三田市	三田市総合文化センター 【住所】天神1－3－1	【ｱｸｾｽ】JR、神戸電鉄「三田駅」徒歩12分	厚生会 09:30～12:30	マンモ	骨密度	9月5日 （火）	**10月5日 （木）**

奈良県

00505 奈良市	なら100年会館 【住所】三条宮前町7－1	【ｱｸｾｽ】JR「奈良駅」徒歩3分	厚生会 09:30～12:00	マンモ	骨密度	7月24日 （月）	**8月24日 （木）**
00506 奈良市	なら100年会館 【住所】三条宮前町7－1	【ｱｸｾｽ】JR「奈良駅」徒歩3分	厚生会 09:30～12:00	マンモ	骨密度	9月26日 （火）	**10月26日 （木）**
00508 橿原市	橿原市商工経済会館 【住所】久米町652－2	【ｱｸｾｽ】近鉄「橿原神宮前駅」徒歩2分	厚生会 09:30～12:00	マンモ	骨密度	7月25日 （火）	**8月25日 （金）**

※申込人数が定員を超過した場合は、その会場で受診出来ない可能性がございます。
※諸事情により、会場に変更や中止が発生する場合があります。予めご了承ください。
※最新情報は健診のご案内に記載のWEBサイトでご確認いただけます。

◆健診会場一覧

※マンモ・骨密度以外のオプション検査は、全ての会場で受診可能です。

マンモ　骨密度　…実施可能

和歌山県

			健診機関 受付時間	マンモ 実施可否	骨密度 実施可否	申込締切日	健診実施日
00510 和歌山市	アバローム紀の国 【住所】湊通丁北2－1－2	【ｱｸｾｽ】南海和歌山港線「和歌山市駅」ﾊﾞｽ20分	あさひ会 09:30～12:30	マンモ	骨密度	6月27日 （火）	7月26日 （水）
00896 西牟婁郡	和歌山診療所 【住所】上富田町市ノ瀬2504－8	【ｱｸｾｽ】JR「朝来駅」バス15分	PHRF 09:30～11:30	マンモ	骨密度	12月25日 （月）	2月4日 （日）

岡山県

00513 岡山市	岡山コンベンションセンター 【住所】北区駅元町14－1	【ｱｸｾｽ】JR「岡山駅」徒歩3分	厚生会 09:30～12:00	マンモ	骨密度	8月6日 （日）	9月6日 （水）
00514 岡山市	岡山商工会議所 【住所】北区厚生町3－1－15	【ｱｸｾｽ】JR「岡山駅」徒歩17分	日健会 09:45～11:45	マンモ	骨密度	12月10日 （日）	1月22日 （月）

広島県

00817 広島市	広島市文化財団　アステールプラザ 【住所】中区加古町4番17号	【ｱｸｾｽ】JR「広島駅」バス15分「加古町」徒歩5分	PHRF 10:00～13:00	マンモ	骨密度	8月28日 （月）	10月3日 （火）
00518 広島市	広島文化交流会館 【住所】中区加古町3－3	【ｱｸｾｽ】広島電鉄「市役所前駅」徒歩10分	日健会 09:45～11:45	マンモ	骨密度	12月10日 （日）	1月27日 （土）
00516 広島市	広島サンプラザ 【住所】西区商工センター3－1－1	【ｱｸｾｽ】JR「新井口駅」徒歩5分	あさひ会 09:30～12:30	マンモ	骨密度	7月3日 （月）	8月1日 （火）
00517 広島市	佐伯区民文化センター 【住所】佐伯区五日市中央6－1－10	【ｱｸｾｽ】JR「五日市駅」ﾊﾞｽ10分	あさひ会 09:30～12:30	マンモ	骨密度	6月14日 （水）	7月13日 （木）

山口県

00521 宇部市	ココランド山口宇部 【住所】上宇部75	【ｱｸｾｽ】宇部線「床波駅」ﾀｸｼｰ10分、宇部線「宇部新川駅」ﾀｸｼｰ15分	あさひ会 09:30～12:30	マンモ	骨密度	6月15日 （木）	7月14日 （金）

香川県

00755 高松市	サンメッセ香川 【住所】林町2217－1	【ｱｸｾｽ】JR「高松駅」ﾊﾞｽﾀｰﾐﾅﾙ8番「サンメッセ香川」下車	あさひ会 09:30～12:30	マンモ	骨密度	7月5日 （水）	8月4日 （金）

愛媛県

00526 松山市	東京第一ホテル松山 【住所】南堀端町6－16	【ｱｸｾｽ】伊予鉄城南線「南堀端駅」すぐ	あさひ会 09:30～12:30	マンモ	骨密度	7月4日 （火）	8月3日 （木）

福岡県

00832 北九州市	若松市民会館 【住所】若松区本町3－13－1	【ｱｸｾｽ】JR筑豊本線「若松駅」徒歩3分	日健会 09:45～11:45	マンモ	骨密度	12月10日 （日）	1月26日 （金）
00756 北九州市	北九州パレス 【住所】小倉北区井堀5－1－3	【ｱｸｾｽ】JR「小倉駅」ﾊﾞｽ30分	あさひ会 09:30～12:30	マンモ	骨密度	7月1日 （土）	7月31日 （月）
00536 福岡市	パピヨン24 【住所】博多区千代1－17－1	【ｱｸｾｽ】地下鉄箱崎線「千代県庁口駅」4番出口直結	日健会 09:45～11:45	マンモ	骨密度	12月10日 （日）	1月24日 （水）
00533 福岡市	福岡診療所 【住所】博多区那珂6－25－15	【ｱｸｾｽ】鹿児島本線「竹下駅」徒歩16分	PHRF 09:00～11:30	マンモ	骨密度	7月24日 （月）	9月5日 （火）
00534 福岡市	福岡診療所 【住所】博多区那珂6－25－15	【ｱｸｾｽ】鹿児島本線「竹下駅」徒歩16分	PHRF 09:00～11:30	マンモ	骨密度	8月14日 （月）	9月21日 （木）
00535 福岡市	福岡診療所 【住所】博多区那珂6－25－15	【ｱｸｾｽ】鹿児島本線「竹下駅」徒歩16分	PHRF 09:00～11:30	マンモ	骨密度	8月28日 （月）	10月5日 （木）
00538 福岡市	福岡診療所 【住所】博多区那珂6－25－15	【ｱｸｾｽ】鹿児島本線「竹下駅」徒歩16分	PHRF 09:00～11:30	マンモ	骨密度	9月18日 （月）	10月24日 （火）
00539 福岡市	福岡診療所 【住所】博多区那珂6－25－15	【ｱｸｾｽ】鹿児島本線「竹下駅」徒歩16分	PHRF 09:00～11:30	マンモ	骨密度	9月25日 （月）	11月7日 （火）
00540 福岡市	福岡診療所 【住所】博多区那珂6－25－15	【ｱｸｾｽ】鹿児島本線「竹下駅」徒歩16分	PHRF 09:00～11:30	マンモ	骨密度	10月9日 （月）	11月21日 （火）
00541 福岡市	福岡診療所 【住所】博多区那珂6－25－15	【ｱｸｾｽ】鹿児島本線「竹下駅」徒歩16分	PHRF 09:00～11:30	マンモ	骨密度	11月6日 （月）	12月12日 （火）
00542 福岡市	福岡診療所 【住所】博多区那珂6－25－15	【ｱｸｾｽ】鹿児島本線「竹下駅」徒歩16分	PHRF 09:00～11:30	マンモ	骨密度	12月11日 （月）	1月18日 （木）
00543 福岡市	福岡診療所 【住所】博多区那珂6－25－15	【ｱｸｾｽ】鹿児島本線「竹下駅」徒歩16分	PHRF 09:00～11:30	マンモ	骨密度	1月1日 （月）	2月8日 （木）
00895 福岡市	福岡診療所 【住所】博多区那珂6－25－15	【ｱｸｾｽ】鹿児島本線「竹下駅」徒歩16分	PHRF 09:00～11:30	マンモ	骨密度	2月5日 （月）	3月12日 （火）

※申込人数が定員を超過した場合は、その会場で受診出来ない可能性がございます。
※諸事情により、会場に変更や中止が発生する場合があります。予めご了承ください。
※最新情報は健診のご案内に記載のWEBサイトでご確認いただけます。

◆健診会場一覧

※マンモ・骨密度以外のオプション検査は、全ての会場で受診可能です。

マンモ　骨密度　…実施可能

福岡県

		健診機関 受付時間	マンモ 実施可否	骨密度 実施可否	申込締切日	健診実施日
00757 大牟田市	大牟田県文化会館 【住所】不知火町2－10－2　【ｱｸｾｽ】JR「大牟田駅」徒歩5分	PHRF 10:00～12:00	マンモ	骨密度	6月26日 （月）	**8月4日 （金）**
00858 久留米市	石橋文化会館 【住所】野中町1015　【ｱｸｾｽ】JR「久留米駅」,西鉄「久留米駅」ﾊﾞｽ「文化ｾﾝﾀｰ前」下車	あさひ会 09:30～12:30	マンモ	骨密度	6月28日 （水）	**7月27日 （木）**
00548 筑紫野市	筑紫野市文化会館 【住所】上古賀1－5－1　【ｱｸｾｽ】JR「二日市駅」ﾊﾞｽ8分	あさひ会 09:30～12:30	マンモ	骨密度	6月20日 （火）	**7月19日 （水）**
00549 大野城市	大野城まどかぴあ 【住所】曙町2－3－1　【ｱｸｾｽ】西鉄天神大牟田線「春日原駅」徒歩7分	あさひ会 09:30～12:30	マンモ	骨密度	6月19日 （月）	**7月18日 （火）**
00550 宗像市	宗像ユリックス 【住所】久原400番地　【ｱｸｾｽ】JR「東郷駅」ﾊﾞｽ5分	日健会 09:45～11:45	マンモ	骨密度	12月10日 （日）	**1月25日 （木）**
00551 太宰府市	太宰府南コミュニティセンター 【住所】高雄2－3855　【ｱｸｾｽ】西鉄太宰府線「五条駅」から車10分	あさひ会 09:30～12:30	マンモ	骨密度	6月29日 （木）	**7月28日 （金）**
00528 糟屋郡	粕屋町立生涯学習センター（サンレイクかすや） 【住所】粕屋町駕与丁1－6－1　【ｱｸｾｽ】福北ゆたか線、香椎線「長者原駅」徒歩10分	あさひ会 09:30～12:30	マンモ	骨密度	6月30日 （金）	**7月29日 （土）**

佐賀県

00553 佐賀市	佐賀市文化会館 【住所】日の出1－21－10　【ｱｸｾｽ】JR「佐賀駅」徒歩20分	日健会 09:45～11:45	マンモ	骨密度	12月10日 （日）	**1月23日 （火）**

熊本県

00556 熊本市	熊本市流通情報会館 【住所】南区流通団地1－24　【ｱｸｾｽ】JR「平成駅」徒歩20分	あさひ会 09:30～12:30	マンモ	骨密度	6月22日 （木）	**7月21日 （金）**
00557 熊本市	クレアージュリゾート 【住所】北区龍田町弓削814　【ｱｸｾｽ】JR「光の森駅」徒歩11分	あさひ会 09:30～12:30	マンモ	骨密度	6月23日 （金）	**7月22日 （土）**
00894 菊池郡	エアポートホテル熊本 【住所】大津町大字室1484番地　【ｱｸｾｽ】JR「肥後大津駅」車で5分	PHRF 09:00～12:00	マンモ	骨密度	8月28日 （月）	**10月5日 （木）**

大分県

00558 大分市	大分県総合社会福祉会館 【住所】大津町2－1－41　【ｱｸｾｽ】JR「大分駅」ﾊﾞｽ20分	あさひ会 09:30～12:30	マンモ	骨密度	6月8日 （木）	**7月6日 （木）**

宮崎県

00775 宮崎市	ニューウエルシティ宮崎 【住所】宮崎市駅東1－2－8　【ｱｸｾｽ】JR「宮崎駅」東口徒歩3分	あさひ会 09:30～12:30	マンモ	骨密度	6月26日 （月）	**7月25日 （火）**

鹿児島県

00882 鹿児島市	マリンパレスかごしま 【住所】与次郎2－8－8　【ｱｸｾｽ】JR「鹿児島中央駅」車15分	あさひ会 09:30～12:30	マンモ	骨密度	6月25日 （日）	**7月24日 （月）**

※申込人数が定員を超過した場合は、その会場で受診出来ない可能性がございます。
※諸事情により、会場に変更や中止が発生する場合があります。予めご了承ください。
※最新情報は健診のご案内に記載のWEBサイトでご確認いただけます。

個人情報のお取り扱いについて

利用する個人情報の内容および利用する者の範囲

当健康保険組合：健診項目に関する健診結果など
株式会社イーウェル：下記「株式会社イーウェルにおける個人情報の取り扱いについて」に記載のとおり
健診機関：下記「健診機関における個人情報の取り扱いについて」に記載のとおり

利用範囲

❶健康の保持・増進・保健指導　❷健診データの分析・解析　❸集計結果の報告、健康相談

個人データの管理において責任を有する者

当健康保険組合

株式会社イーウェルにおける個人情報の取り扱いについて

手続きに際しご記入いただきました個人情報は、ご所属団体の指示のもと、お申込の健康支援サービス提供の目的（健康の保持・増進活動、健診受診勧奨、保健指導等を含む）に利用し、その利用目的の範囲内で提携の健診機関等の第三者へ提供させていただきます。ここで取得した個人情報は、株式会社イーウェルホームページの「個人情報保護に関する基本方針」、「個人情報のお取り扱いについて」（https://www.ewel.co.jp/privacy-policy/）のほか、下記のとおり取り扱いますので、ご同意のうえ、お申し込みください。

<お申込の健康支援サービスご利用における個人情報の取り扱い>

①株式会社イーウェルから、健診の予約内容確認のため、お申込者の氏名、住所、電話番号、生年月日、メールアドレス、所属団体等を含む個人情報を健診機関に提供致します。
②株式会社イーウェルは、前記①の個人情報及び健診結果データを含むお申込者の全ての個人情報（以下総称して「当該個人情報」とします）を健診機関から取得致します。
③株式会社イーウェルは、当該個人情報を保持管理致します。
④株式会社イーウェルから、当該個人情報を所属団体に提供致します。
⑤株式会社イーウェルから、所属団体による健診データの分析・解析・管理のため当該個人情報を業務委託先に提供する場合があります。
⑥株式会社イーウェルから、特定保健指導のため当該個人情報を保健指導会社に提供する場合があります。

個人情報に関する苦情・ご相談は、株式会社イーウェル個人情報お問合せ窓口（E-mail:privacy@ewel.co.jp）までお願い致します。

健診機関における個人情報の取り扱いについて

①健診機関は、健診お申込者から住所、電話番号、生年月日、所属団体等を含む個人情報を取得致します。
②健診機関は、前記①の予約内容確認のための情報を株式会社イーウェルを通じて取得致します。
③健診機関は、健診結果データを含むお申込者の全ての個人情報を株式会社イーウェルを通じて所属団体に提供致します。

巡回健診予約申込書の記入方法
[FAX・郵送の場合]

「巡回健診予約申込書」の全ての項目を漏れなくご記入ください。

❶ 希望会場

ご希望の健診会場コード・健診実施日をご記入ください。

❷ 健診コース・オプション検査

ご希望の健診コース・オプション検査にチェックしてください。

❹ 受診者カナ氏名・生年月日

実際にご受診される方の情報をご記入ください。

❻ 事前問診

現時点のご状況にチェックしてください。

記入方法

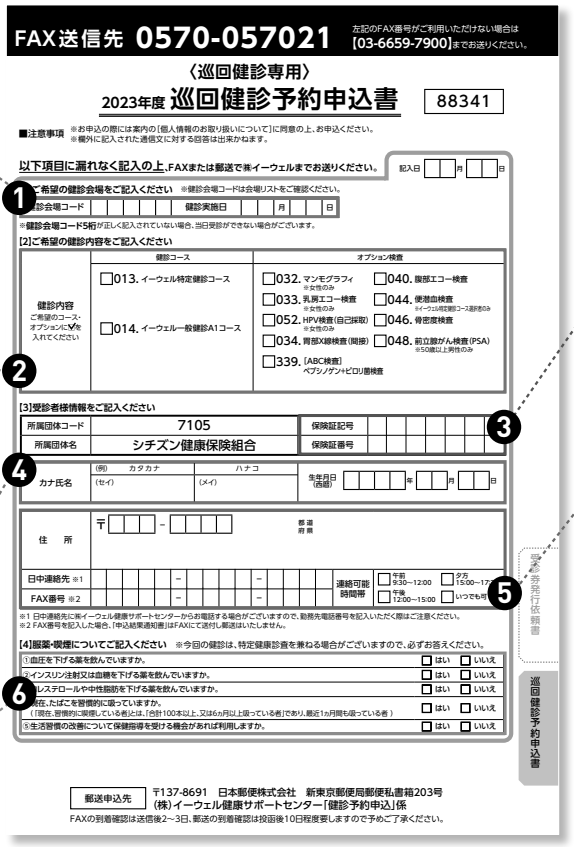
FAX送信先 0570-057021
左記のFAX番号がご利用いただけない場合は【03-6659-7900】までお送りください。

〈巡回健診専用〉
2023年度 巡回健診予約申込書 88341

■注意事項 ※お申込の際には案内の「個人情報のお取り扱いについて」に同意の上、お申込ください。
※欄外に記入された通信文に対する回答は出来かねます。

以下項目に漏れなく記入の上、FAXまたは郵送で㈱イーウェルまでお送りください。 記入日 月 日

[1]ご希望の健診会場をご記入ください ※健診会場コードは会場リストをご確認ください。
健診会場コード 健診実施日 月 日
※健診会場コード5桁が正しく記入されていない場合、当日受診ができない場合がございます。

[2]ご希望の健診内容をご記入ください

	健診コース	オプション検査
健診内容 ご希望のコース・オプションにVを入れてください	□013. イーウェル特定健診コース □014. イーウェル一般健診A1コース	□032. マンモグラフィ ※女性のみ □033. 乳房エコー検査 ※女性のみ □052. HPV検査(自己採取) ※女性のみ □034. 胃部X線検査(発泡) □339. [ABC検査] ペプシノゲン+ピロリ菌検査 □040. 腹部エコー検査 □044. 便潜血検査 ※イーウェル特定健診コース選択のみ □046. 骨密度検査 □048. 前立腺がん検査(PSA) ※50歳以上男性のみ

[3]受診者様情報をご記入ください

所属団体コード	7105	保険証記号	
所属団体名	シチズン健康保険組合	保険証番号	

カナ氏名	(例) カタカナ (セイ)	ハナコ (メイ)	生年月日(西暦) 年 月 日

住所	〒 -	都道府県	
日中連絡先 ※1	- -	連絡可能時間帯	□午前9:30~12:00 □夕方15:00~17 □午後12:00~15:00 □いつでも可
FAX番号 ※2	- -		

※1 日中連絡先に㈱イーウェル健康サポートセンターからお電話する場合がございますので、勤務先電話番号を記入いただく際はご注意ください。
※2 FAX番号を記入した場合、「申込結果通知書」はFAXにて送付し郵送はいたしません。

[4]服薬・喫煙についてご記入ください ※今回の健診は、特定健康診査を兼ねる場合がございますので、必ずお答えください。

①血圧を下げる薬を飲んでいますか。	□はい	□いいえ
②インスリン注射又は血糖を下げる薬を飲んでいますか。	□はい	□いいえ
③コレステロールや中性脂肪を下げる薬を飲んでいますか。	□はい	□いいえ
④現在、たばこを習慣的に吸っていますか。 (「現在、習慣的に常用している者」とは、「合計100本以上、又は6ヵ月以上吸っている者」であり、最近1ヵ月間も吸っている者)	□はい	□いいえ
⑤生活習慣の改善について保健指導を受ける機会があれば利用しますか。	□はい	□いいえ

郵送申込先 〒137-8691 日本郵便株式会社 新東京郵便局郵便私書箱203号 (株)イーウェル健康サポートセンター「健診予約申込」係
FAXの到着確認は送信後2~3日、郵送の到着確認は投函後10日程度要しますので予めご了承ください。

巡回健診予約申込書

参考 予約問い合わせ依頼書

❸ 保険証記号・番号

お手持ちの健康保険証をご確認の上ご記入ください。

❺ 住所・日中連絡先・FAX番号

日中連絡が可能な電話番号をご記入ください。(株)イーウェルや健診機関からご連絡を差し上げる場合がございます。

《FAX番号の記入あり》
ご記入いただいたFAX番号へFAXで「申込結果通知書」を送付いたします。

《FAX番号の記入なし》
ご記入いただいたご住所へ「申込結果通知書」を郵送いたします。

ご記入時の注意事項

巡回健診予約申込書は、機械により処理するため、
黒ボールペンで枠内に収まるように丁寧にご記入ください。
尚、記載ミスに伴う誤送付などにつきまして、(株)イーウェルは責任を負いかねます。

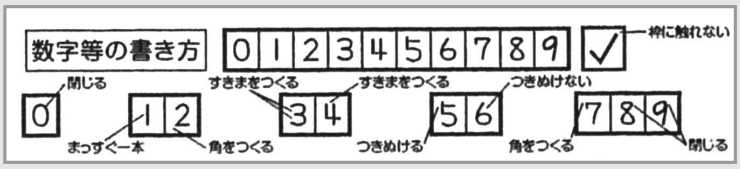

- 記入誤りの際は訂正する文字を二重線で消し、その下に修正内容をご記入ください。
- 欄外に記入された通信文に対する回答は出来かねますのでご注意ください。

《注意》よくあるお申込間違い

FAX・郵送での健診予約申込の際、以下のケースが多く発生しております。
巡回健診予約申込書にご記入の際、くれぐれもご注意ください。

健診会場の健診会場コードが異なっている
「健診会場リスト」に記載されている健診会場コードをよくご確認いただき、ご記入ください。

申込締切日が過ぎている健診会場が記載されている
申込締切日が過ぎている健診会場に申込することは出来ません。
「健診会場リスト」に記載されている申込締切日(必着)を
ご確認いただいた上でご記入ください。

案内の「個人情報のお取り扱いについて」にご同意の上、FAXまたは郵送にてお申込ください。

FAX送信先 0570-057021

左記のFAX番号がご利用いただけない場合は【03-6659-7900】までお送りください。

〈巡回健診専用〉

2023年度 巡回健診予約申込書

88341

■注意事項 ※お申込の際には案内の[個人情報のお取り扱いについて]に同意の上、お申込ください。
※欄外に記入された通信文に対する回答は出来かねます。

以下項目に漏れなく記入の上、FAXまたは郵送で㈱イーウェルまでお送りください。

記入日 □□月□□日

【1】ご希望の健診会場をご記入ください ※健診会場コードは会場リストをご確認ください。

健診会場コード	□□□□□	健診実施日	□□月□□日

※**健診会場コード5桁**が正しく記入されていない場合、当日受診ができない場合がございます。

【2】ご希望の健診内容をご記入ください

	健診コース	オプション検査
健診内容 ご希望のコース・オプションに☑を入れてください	□013. イーウェル特定健診コース □014. イーウェル一般健診A1コース	□032. マンモグラフィ ※女性のみ □033. 乳房エコー検査 ※女性のみ □052. HPV検査(自己採取) ※女性のみ □034. 胃部X線検査(間接) □339. [ABC検査] ペプシノゲン+ピロリ菌検査 □040. 腹部エコー検査 □044. 便潜血検査 ※イーウェル特定健診コース選択者のみ □046. 骨密度検査 □048. 前立腺がん検査(PSA) ※50歳以上男性のみ

【3】受診者様情報をご記入ください

所属団体コード	7105	保険証記号	
所属団体名	シチズン健康保険組合	保険証番号	

カナ氏名	(例) カタカナ / ハナコ (セイ) / (メイ)	生年月日(西暦)	□□□□年□□月□□日

住　所	〒□□□－□□□□ 都道府県
日中連絡先 ※1	□□□□□－□□□□－□□□□
FAX番号 ※2	□□□□□－□□□□－□□□□
連絡可能時間帯	□午前 9:30～12:00　□夕方 15:00～17:30 □午後 12:00～15:00　□いつでも可

※1 日中連絡先に㈱イーウェル健康サポートセンターからお電話する場合がございますので、勤務先電話番号を記入いただく際はご注意ください。
※2 FAX番号を記入した場合、「申込結果通知書」はFAXにて送付し郵送はいたしません。

【4】服薬・喫煙についてご記入ください ※今回の健診は、特定健康診査を兼ねる場合がございますので、必ずお答えください。

①血圧を下げる薬を飲んでいますか。	□はい	□いいえ
②インスリン注射又は血糖を下げる薬を飲んでいますか。	□はい	□いいえ
③コレステロールや中性脂肪を下げる薬を飲んでいますか。	□はい	□いいえ
④現在、たばこを習慣的に吸っていますか。 (「現在、習慣的に喫煙している者」とは、「合計100本以上、又は6ヵ月以上吸っている者」であり、最近1ヵ月間も吸っている者)	□はい	□いいえ
⑤生活習慣の改善について保健指導を受ける機会があれば利用しますか。	□はい	□いいえ

郵送申込先 〒137-8691 日本郵便株式会社 新東京郵便局郵便私書箱203号
(株)イーウェル健康サポートセンター「健診予約申込」係

FAXの到着確認は送信後2～3日、郵送の到着確認は投函後10日程度要しますので予めご了承ください。

〈キリトリ線〉コピーしてご利用ください

受診券発行依頼書

巡回健診予約申込書

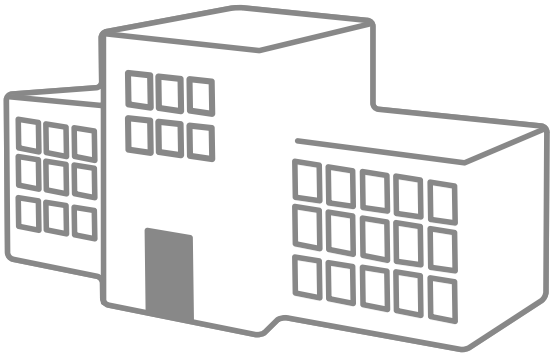

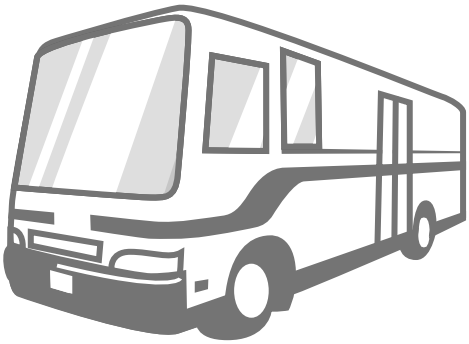

健康診断から始まる、
安心で笑顔の毎日。

健康診断事務委託先／(株)イーウェル

(株)イーウェル健康サポートセンター

〈受付時間〉9:30～17:30
〈休業日〉日曜・祝日・12/29～1/4

施設健診お問合せ先

0570-057091

上記番号がご利用いただけない場合は
[050-3850-5750]をご利用ください。

巡回健診お問合せ先

0570-057093

上記番号がご利用いただけない場合は
[050-3850-5752]をご利用ください。
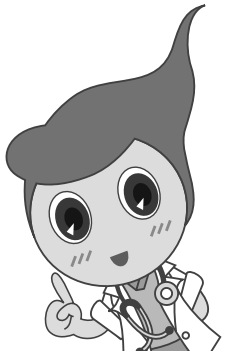
※個人情報保護の観点から、健康診断を受診されるご本人様以外からのお問合せは受付しておりません。
※本冊子記載のナビダイヤルは一般回線に着信し、着信地までの通話料はお客様のご負担となります。
また通話料金につきましてはマイラインの登録にかかわらず、NTTコミュニケーションズからの請求となります。